

Radara
Takılanlar

TEKNİK ANALİZ

Piyasa Ekranı

Hisse Senetleri

BIST

İndikatörler

Destek/Direnç

Spot

ViOP

MACD

| AL Verenler | | SAT Verenler | |
|-------------|-------|--------------|-------|
| AKSEN | GUNDG | ATEKS | EKIZ |
| AEFES | INDES | AKSUE | GSRAY |
| BRSAN | KCHOL | BAGFS | HDFGS |
| GENIL | MAGEN | BERA | ISKPL |
| GESAN | ODINE | EGGUB | KLGYO |

Güç Göstergeleri Olumlu

| OLUMLU | | | |
|--------|-------|-------|-------|
| TTKOM | EREGL | ULKER | HTTBT |
| TCELL | OYAKC | AGESA | LMKDC |
| ASELS | CIMSA | ENKAI | ASTOR |
| THYAO | AKSEN | BOBET | KRDMD |
| PGSUS | ARCLK | AKGRT | AFYON |

Yüksek Hacimliler

| Yüksek Hacimliler | | |
|-------------------|-------|-------|
| FRIGO | KARTN | ZRGYO |
| VKGYO | UNLU | BSOKE |
| MMCAS | BEGYO | LMKDC |
| USAK | SMART | PAMEL |
| EDATA | SELVA | ULKER |

200 G. Ortalama/Fiyat Kesişmesi

| Yukarı | | Aşağı | |
|--------|-------|-------|------|
| ANELE | KRDMD | BAGFS | KGYO |
| AYES | KBORU | BYDNR | |
| EDIP | MHRGY | FROTO | |
| TEZOL | ULUSE | HDFGS | |
| ICBCT | UNLU | KENT | |

20/50-50/200 Ort. Yuk. Kesişme

| Yukarı | | |
|--------|--|--|
| ANGEN | | |
| ESCOM | | |
| | | |
| | | |
| | | |

50/20-200/50 Ort. Aşğ. Kesişme

| Aşağı | | |
|-------|-------|-------|
| AKSUE | HUBVC | TATGD |
| BIGCH | IHEVA | YATAS |
| CMENT | KZBGY | |
| DGNMO | MARTI | |
| EGPRO | SUWEN | |

Göstergeleri Dipte*

| Dip | | |
|-------|-------|--|
| BIOEN | GEREL | |
| KOTON | ENERY | |
| KCAER | KOCMT | |
| CWENE | ALKLC | |
| KAYSE | SKBNK | |

Para Giriş/Çıkışları

| Hisse | Giriş | Hisse | Çıkış |
|-------|-------|-------|--------|
| EREGL | 264.2 | AKBNK | -355.9 |
| ASTOR | 162.6 | KCHOL | -151.7 |
| THYAO | 124.8 | YKBNK | -133.7 |
| TCELL | 85.0 | FROTO | -104.5 |
| AEFES | 80.6 | MAVI | -94.2 |

İlk 5 kurum, milyon TL

* Göstergeleri dipte olanlar, Stoch, RSI, DI, MFI, WillR, CCI indikatör ortalaması en düşük olan hisseler arasından seçilmektedir.

TEKNİK ANALİZ

Radara
Takılanlar

Hisse Senetleri

BIST

Piyasa Ekranı

İndikatörler

Destek/Direnç

Spot

VIOP

BIST Hisseleri Trend Takip Listesi - Destek ve Direnç Seviyeleri

| Hisse | Son Değer | ORTALAMALARA GÖRE | | | G Ü N L Ü K | | | | | | Pivot | Destek-1 | Destek-2 | Direnç-1 | Direnç-2 |
|-------|-----------|-------------------|----------|----------|----------------|---------------|------------------|----------|-----------------|---------|----------|----------|----------|----------|----------|
| | | 21 Gün | 50 Gün | 200 Gün | Takip Seviyesi | TS'ye Uzaklık | TS'ye Göre Durum | Tarih | Değişim Değeri* | Getiri* | | | | | |
| XU100 | 10,105 | ÜZERİNDE | ÜZERİNDE | ÜZERİNDE | 9,737 | 3.78% | OLUMLU | 8/11/24 | 9072 | 11.4% | 10,101 | 10,048 | 9,925 | 10,150 | 10,272 |
| XU030 | 11,178 | ÜZERİNDE | ÜZERİNDE | ÜZERİNDE | 10,717 | 4.30% | OLUMLU | 8/11/24 | 10043 | 11.3% | 11,179 | 11,119 | 10,972 | 11,241 | 11,388 |
| XBANK | 15,345 | ÜZERİNDE | ÜZERİNDE | ÜZERİNDE | 14,076 | 9.01% | OLUMLU | 8/11/24 | 12192 | 25.9% | 15,420 | 15,234 | 14,698 | 15,682 | 16,218 |
| GARAN | 132.30 | ÜZERİNDE | ÜZERİNDE | ÜZERİNDE | 127.76 | 3.56% | OLUMLU | 8/11/24 | 108.83 | 21.6% | 132.63 | 130.89 | 126.30 | 134.71 | 139.30 |
| HALKB | 18.33 | ÜZERİNDE | ÜZERİNDE | ÜZERİNDE | 17.45 | 5.07% | OLUMLU | 8/11/24 | 15.00 | 22.2% | 18.43 | 18.13 | 17.30 | 18.82 | 19.65 |
| ISCTR | 14.50 | ÜZERİNDE | ÜZERİNDE | ÜZERİNDE | 14.18 | 2.29% | OLUMLU | 8/11/24 | 11.50 | 26.1% | 14.49 | 14.30 | 13.86 | 14.67 | 15.11 |
| VAKBN | 25.92 | ÜZERİNDE | ÜZERİNDE | ÜZERİNDE | 24.56 | 5.54% | OLUMLU | 8/11/24 | 21.07 | 23.0% | 25.87 | 25.40 | 24.34 | 26.28 | 27.34 |
| YKBNK | 32.46 | ÜZERİNDE | ÜZERİNDE | ÜZERİNDE | 30.18 | 7.57% | OLUMLU | 8/11/24 | 24.98 | 29.9% | 32.69 | 32.18 | 30.70 | 33.42 | 34.90 |
| AGHOL | 315.00 | ALTINDA | ALTINDA | ALTINDA | 328.72 | -4.17% | ZAYIF | 30/12/24 | 348.00 | -9.5% | 314.50 | 310.20 | 300.50 | 318.30 | 328.00 |
| AKCNS | 206.30 | ÜZERİNDE | ÜZERİNDE | ÜZERİNDE | 185.64 | 11.13% | OLUMLU | 8/11/24 | 158.08 | 30.5% | 205.10 | 197.88 | 182.00 | 211.12 | 227.00 |
| AKGRT | 8.23 | ÜZERİNDE | ÜZERİNDE | ÜZERİNDE | 7.23 | 13.88% | OLUMLU | 21/11/24 | 5.55 | 48.4% | 8.12 | 7.72 | 6.87 | 8.42 | 9.27 |
| AKSA | 11.00 | ALTINDA | ÜZERİNDE | ÜZERİNDE | 10.27 | 7.11% | OLUMLU | 11/11/24 | 8.68 | 26.7% | 10.91 | 10.52 | 9.67 | 11.22 | 12.07 |
| AKSEN | 42.58 | ÜZERİNDE | ÜZERİNDE | ÜZERİNDE | 40.06 | 6.30% | OLUMLU | 24/12/24 | 35.77 | 19.0% | 42.31 | 41.42 | 39.62 | 42.92 | 44.72 |
| ALARK | 89.75 | ALTINDA | ALTINDA | ALTINDA | 96.59 | -7.08% | ZAYIF | 23/12/24 | 92.97 | -3.5% | 89.82 | 88.82 | 86.35 | 90.88 | 93.35 |
| ARCLK | 131.00 | ALTINDA | ALTINDA | ALTINDA | 134.20 | -2.39% | ZAYIF | 8/01/25 | 143.72 | -8.9% | 130.60 | 129.08 | 125.90 | 131.72 | 134.90 |
| ARDYZ | 39.10 | ALTINDA | ÜZERİNDE | ÜZERİNDE | 38.73 | 0.97% | OLUMLU | 20/01/25 | 38.73 | 1.0% | 39.47 | 38.63 | 38.11 | 40.67 | 41.18 |
| ASELS | 85.15 | ÜZERİNDE | ÜZERİNDE | ÜZERİNDE | 78.40 | 8.61% | OLUMLU | 23/10/24 | 60.13 | 41.6% | 84.70 | 82.89 | 79.10 | 86.06 | 89.85 |
| AYGAZ | 159.70 | ALTINDA | ALTINDA | ÜZERİNDE | 171.16 | -6.69% | ZAYIF | 19/12/24 | 180.57 | -11.6% | 159.43 | 156.94 | 151.30 | 161.66 | 167.30 |
| BIMAS | 514.00 | ALTINDA | ÜZERİNDE | ÜZERİNDE | 503.40 | 2.11% | OLUMLU | 3/12/24 | 493.00 | 4.3% | 514.50 | 509.23 | 496.00 | 520.27 | 533.50 |
| BIZIM | 29.02 | ÜZERİNDE | ÜZERİNDE | ALTINDA | 28.95 | 0.23% | OLUMLU | 24/01/25 | 28.95 | 0.2% | 28.89 | 28.37 | 27.28 | 29.29 | 30.38 |
| CCOLA | 59.90 | ÜZERİNDE | ÜZERİNDE | ÜZERİNDE | 57.39 | 4.37% | OLUMLU | 14/01/25 | 56.75 | 5.6% | 60.02 | 58.79 | 55.70 | 61.36 | 64.45 |
| CIMSA | 55.50 | ÜZERİNDE | ÜZERİNDE | ÜZERİNDE | 48.86 | 13.59% | OLUMLU | 30/10/24 | 33.40 | 66.2% | 54.67 | 52.41 | 48.00 | 56.09 | 60.50 |
| CLEBI | 1,962.00 | ÜZERİNDE | ÜZERİNDE | ÜZERİNDE | 1,949.41 | 0.65% | OLUMLU | 23/01/25 | 1950.00 | 0.6% | 1,954.00 | 1916.14 | 1835.00 | 1983.86 | 2065.00 |
| DOAS | 195.00 | ALTINDA | ALTINDA | ALTINDA | 201.64 | -3.29% | ZAYIF | 11/12/24 | 214.40 | -9.0% | 194.70 | 192.27 | 186.80 | 196.83 | 202.30 |
| DOHOL | 14.33 | ALTINDA | ALTINDA | ÜZERİNDE | 15.14 | -5.33% | ZAYIF | 31/12/24 | 14.50 | -1.2% | 14.38 | 14.21 | 13.75 | 14.59 | 15.05 |
| EKGYO | 14.60 | ÜZERİNDE | ÜZERİNDE | ÜZERİNDE | 13.88 | 5.21% | OLUMLU | 8/11/24 | 9.96 | 46.5% | 14.64 | 14.44 | 13.91 | 14.88 | 15.41 |
| ENJSA | 63.00 | ÜZERİNDE | ÜZERİNDE | ÜZERİNDE | 59.35 | 6.16% | OLUMLU | 16/01/25 | 59.35 | 6.1% | 63.23 | 62.39 | 60.10 | 64.31 | 66.60 |

Tablonun Değerlendirilmesi: Yukarıdaki tablo, hisse senetlerinin günlük bazdaki hareketli ortalamalarına göre hesaplanan TAKİP SEVİYELERİNE (TS) göre teknik durumlarını "OLUMLU" veya "ZAYIF" olarak ifade etmektedir. Takip seviyesi olarak verilen değerler, hisseler için "OLUMLU" veya "ZAYIF" seyre geçiş seviyeleri olarak düşünülmelidir. Günlük TS "OLUMLU"; TS üzerinde kaldığı sürece yükseliş yönlü hareketin devamı beklentisine işaret etmektedir. Günlük TS "ZAYIF" ifadesi ise, TS altında kaldığı sürece düşüş yönlü hareketin devamı beklentisine işaret etmektedir.

TEKNİK ANALİZ

Radara
Takılanlar

Hisse Senetleri

BIST

Piyasa Ekranı

İndikatörler

Destek/Direnç

Spot

ViOP

BIST Hisseleri Trend Takip Listesi - Destek ve Direnç Seviyeleri

| Hisse | Son Değer | ORTALAMALARA GÖRE | | | G Ü N L Ü K | | | | | | | | | | |
|-------|-----------|-------------------|----------|----------|----------------|---------------|------------------|----------|-----------------|---------|--------|----------|----------|----------|----------|
| | | 21 Gün | 50 Gün | 200 Gün | Takip Seviyesi | TS'ye Uzaklık | TS'ye Göre Durum | Tarih | Değişim Değeri* | Getiri* | Pivot | Destek-1 | Destek-2 | Direnç-1 | Direnç-2 |
| ENKAI | 50.95 | ÜZERİNDE | ÜZERİNDE | ÜZERİNDE | 49.31 | 3.33% | OLUMLU | 16/01/25 | 49.10 | 3.8% | 51.10 | 50.62 | 49.30 | 51.73 | 53.05 |
| EREGL | 23.30 | ALTINDA | ALTINDA | ALTINDA | 24.51 | -4.94% | ZAYIF | 7/01/25 | 24.50 | -4.9% | 23.08 | 22.48 | 21.32 | 23.46 | 24.62 |
| FROTO | 932.50 | ALTINDA | ALTINDA | ALTINDA | 960.35 | -2.90% | ZAYIF | 23/12/24 | 954.00 | -2.3% | 940.50 | 925.36 | 879.50 | 963.64 | 1009.50 |
| GUBRF | 280.00 | ÜZERİNDE | ÜZERİNDE | ÜZERİNDE | 272.39 | 2.79% | OLUMLU | 30/10/24 | 194.00 | 44.3% | 281.50 | 277.10 | 264.75 | 287.40 | 299.75 |
| IPEKE | 57.70 | ÜZERİNDE | ÜZERİNDE | ÜZERİNDE | 51.41 | 12.23% | OLUMLU | 18/11/24 | 37.71 | 53.0% | 58.20 | 57.35 | 54.70 | 59.55 | 62.20 |
| ISGYO | 19.74 | ÜZERİNDE | ÜZERİNDE | ÜZERİNDE | 18.93 | 4.29% | OLUMLU | 15/01/25 | 18.93 | 4.3% | 19.83 | 19.48 | 18.55 | 20.27 | 21.20 |
| KCHOL | 179.00 | ALTINDA | ALTINDA | ALTINDA | 184.45 | -2.95% | ZAYIF | 19/12/24 | 196.63 | -9.0% | 179.73 | 177.74 | 172.10 | 182.46 | 188.10 |
| KOZAA | 73.85 | ÜZERİNDE | ÜZERİNDE | ÜZERİNDE | 69.75 | 5.88% | OLUMLU | 16/01/25 | 68.82 | 7.3% | 74.23 | 73.36 | 70.80 | 75.49 | 78.05 |
| KOZAL | 24.30 | ÜZERİNDE | ÜZERİNDE | ÜZERİNDE | 22.42 | 8.40% | OLUMLU | 16/01/25 | 22.19 | 9.5% | 24.38 | 24.10 | 23.32 | 24.74 | 25.52 |
| KRDMD | 26.98 | ÜZERİNDE | ALTINDA | ÜZERİNDE | 28.06 | -3.85% | ZAYIF | 13/01/25 | 27.00 | -0.1% | 26.79 | 26.12 | 24.74 | 27.26 | 28.64 |
| MGROS | 559.50 | ÜZERİNDE | ÜZERİNDE | ÜZERİNDE | 499.30 | 12.06% | OLUMLU | 8/11/24 | 445.66 | 25.5% | 558.83 | 550.40 | 531.00 | 566.60 | 586.00 |
| OTKAR | 415.75 | ALTINDA | ALTINDA | ALTINDA | 446.43 | -6.87% | ZAYIF | 8/01/25 | 468.00 | -11.2% | 416.25 | 412.08 | 401.50 | 420.92 | 431.50 |
| OYAKC | 26.40 | ÜZERİNDE | ÜZERİNDE | ÜZERİNDE | 23.81 | 10.90% | OLUMLU | 7/11/24 | 59.80 | -55.9% | 26.14 | 25.32 | 23.66 | 26.70 | 28.36 |
| PETKM | 18.11 | ÜZERİNDE | ALTINDA | ALTINDA | 18.52 | -2.24% | ZAYIF | 7/01/25 | 18.93 | -4.3% | 18.02 | 17.76 | 17.25 | 18.19 | 18.70 |
| PGSUS | 230.20 | ÜZERİNDE | ÜZERİNDE | ÜZERİNDE | 221.46 | 3.95% | OLUMLU | 17/01/25 | 217.50 | 5.8% | 229.63 | 226.63 | 220.10 | 232.07 | 238.60 |
| PRKME | 21.40 | ALTINDA | ÜZERİNDE | ÜZERİNDE | 21.00 | 1.90% | OLUMLU | 25/11/24 | 17.60 | 21.6% | 21.51 | 20.94 | 19.42 | 22.20 | 23.72 |
| SASA | 3.84 | ALTINDA | ALTINDA | ALTINDA | 3.98 | -3.50% | ZAYIF | 8/01/25 | 4.17 | -7.9% | 3.85 | 3.82 | 3.71 | 3.90 | 4.01 |
| SISE | 39.36 | ALTINDA | ALTINDA | ALTINDA | 41.50 | -5.16% | ZAYIF | 10/01/25 | 41.00 | -4.0% | 39.28 | 38.86 | 37.94 | 39.62 | 40.54 |
| TAVHL | 285.25 | ÜZERİNDE | ÜZERİNDE | ÜZERİNDE | 271.30 | 5.14% | OLUMLU | 15/01/25 | 271.30 | 5.1% | 285.75 | 279.74 | 264.75 | 292.26 | 307.25 |
| TCELL | 106.40 | ÜZERİNDE | ÜZERİNDE | ÜZERİNDE | 98.54 | 7.97% | OLUMLU | 24/12/24 | 91.24 | 16.6% | 106.60 | 105.08 | 101.20 | 108.32 | 112.20 |
| THYAO | 309.00 | ÜZERİNDE | ÜZERİNDE | ÜZERİNDE | 294.34 | 4.98% | OLUMLU | 2/01/24 | 285.20 | 8.3% | 308.67 | 304.82 | 296.00 | 312.18 | 321.00 |
| TKFEN | 63.75 | ALTINDA | ALTINDA | ÜZERİNDE | 71.53 | -10.87% | ZAYIF | 23/12/24 | 73.59 | -13.4% | 63.82 | 62.38 | 58.85 | 65.32 | 68.85 |
| TMSN | 117.50 | ALTINDA | ALTINDA | ALTINDA | 118.97 | -1.24% | ZAYIF | 13/01/25 | 120.55 | -2.5% | 117.80 | 115.96 | 111.20 | 119.94 | 124.70 |
| TOASO | 216.00 | ÜZERİNDE | ÜZERİNDE | ALTINDA | 203.50 | 6.14% | OLUMLU | 16/01/25 | 199.80 | 8.1% | 215.63 | 212.43 | 205.20 | 218.47 | 225.70 |
| TRGYO | 58.45 | ALTINDA | ÜZERİNDE | ÜZERİNDE | 63.92 | -8.56% | ZAYIF | 15/01/25 | 57.22 | 2.1% | 58.92 | 57.53 | 53.65 | 60.77 | 64.65 |
| TTKOM | 49.70 | ÜZERİNDE | ÜZERİNDE | ÜZERİNDE | 45.78 | 8.55% | OLUMLU | 6/12/24 | 46.30 | 7.3% | 49.21 | 47.90 | 45.32 | 50.04 | 52.62 |
| TTRAK | 690.50 | ALTINDA | ALTINDA | ALTINDA | 701.84 | -1.62% | ZAYIF | 13/01/25 | 700.00 | -1.4% | 692.17 | 687.11 | 673.00 | 698.89 | 713.00 |
| TUPRS | 143.20 | ALTINDA | ALTINDA | ALTINDA | 145.00 | -1.24% | ZAYIF | 21/01/25 | 145.00 | -1.2% | 143.17 | 141.90 | 138.90 | 144.40 | 147.40 |

TEKNİK ANALİZ

Radara
Takılanlar

Hisse Senetleri

BIST

Piyasa Ekranı

İndikatörler

Destek/Direnç

Spot

ViOP

BIST100

BIST100-Teknik Yorum: BIST100 haftanın son işlem gününde günün genelinde zayıf seyretti. Kapanış 10105 seviyesinde gerçekleşti. Endekste yakın direnç bölgesi olarak değerlendirdiğimiz 10150 seviyesinden gelişen geri çekilme devam ediyor. Bununla birlikte aşağı yönlü hareketin halen sınırlı kaldığını belirtebiliriz. BIST'te yakın destek bölgesi olarak değerlendirdiğimiz 9920-9870 bandı üzerindeki hareketin devamına da bağlı olarak olumlu teknik görünümün korunduğunu yineliyoruz. 10150/10277 bandı yakın direnç bölgesi olarak halen gündemde. Endekste 10150/277 bandını yakın direnç, 10415 üzerini ise yeni geçiş bölgesi olarak değerlendiriyoruz. Bu bandın aşılması endekste yeni yükselişe destek olabilecek ve ara dirençler olsa da 11172 direncine yönelik hareket yaşanabilecektir. 9920-9870 bandı altı ancak kısa periyot için yeni zayıflamaya işaret olabilecektir. BIST100 için 10075/050-9920-9870/30-9780 destek, 10150-10250/277- 10415/500-10680 direnç.

Trend Orta-Uzun

9,737

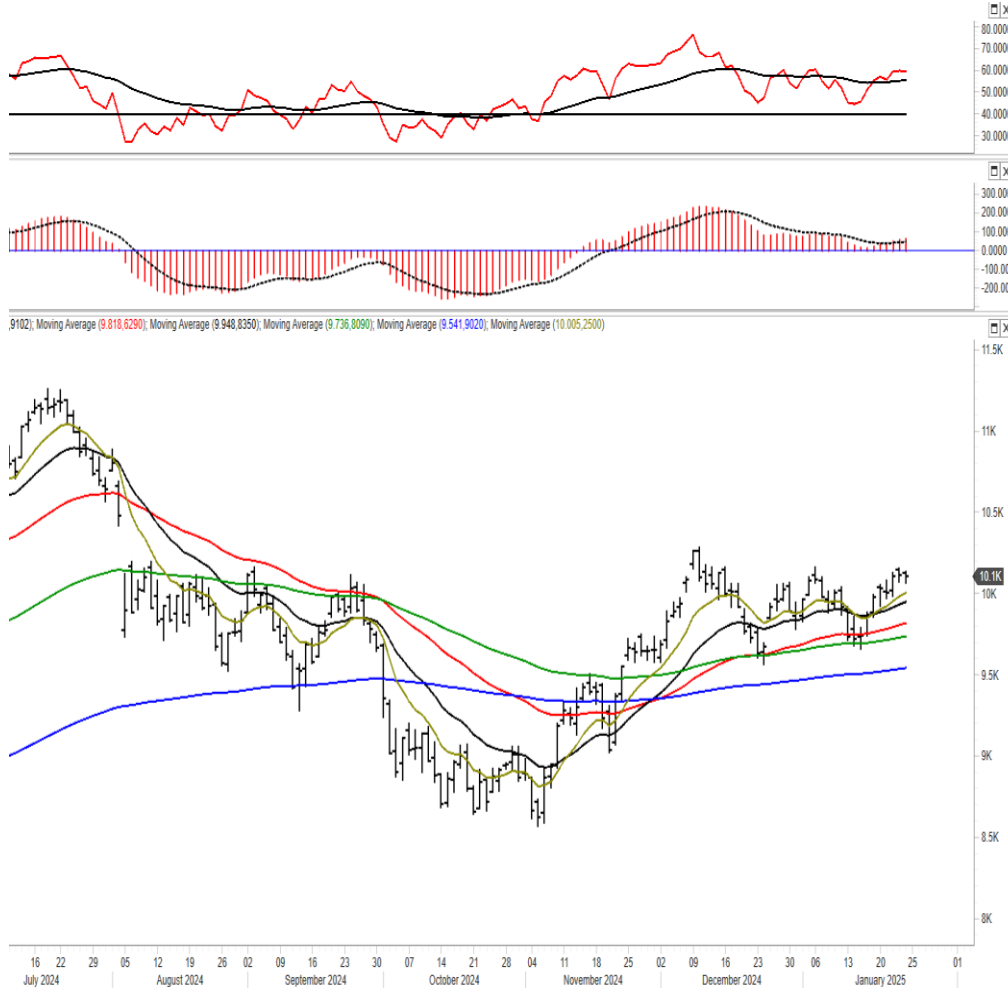

| Destekler | Dirençler | Ortalamalar | |
|-----------|-----------|-------------|-------|
| 10,047.69 | 10,150 | 21 Gün | 9,949 |
| 9,990.82 | 10,207 | 50 Gün | 9,819 |
| 9,925.29 | 10,272 | 100 Gün | 9,737 |

TEKNİK ANALİZ

Radara
Takılanlar

Hisse Senetleri

BIST

Piyasa Ekranı

İndikatörler

Destek/Direnç

Spot

ViOP

BIST30 ViOP

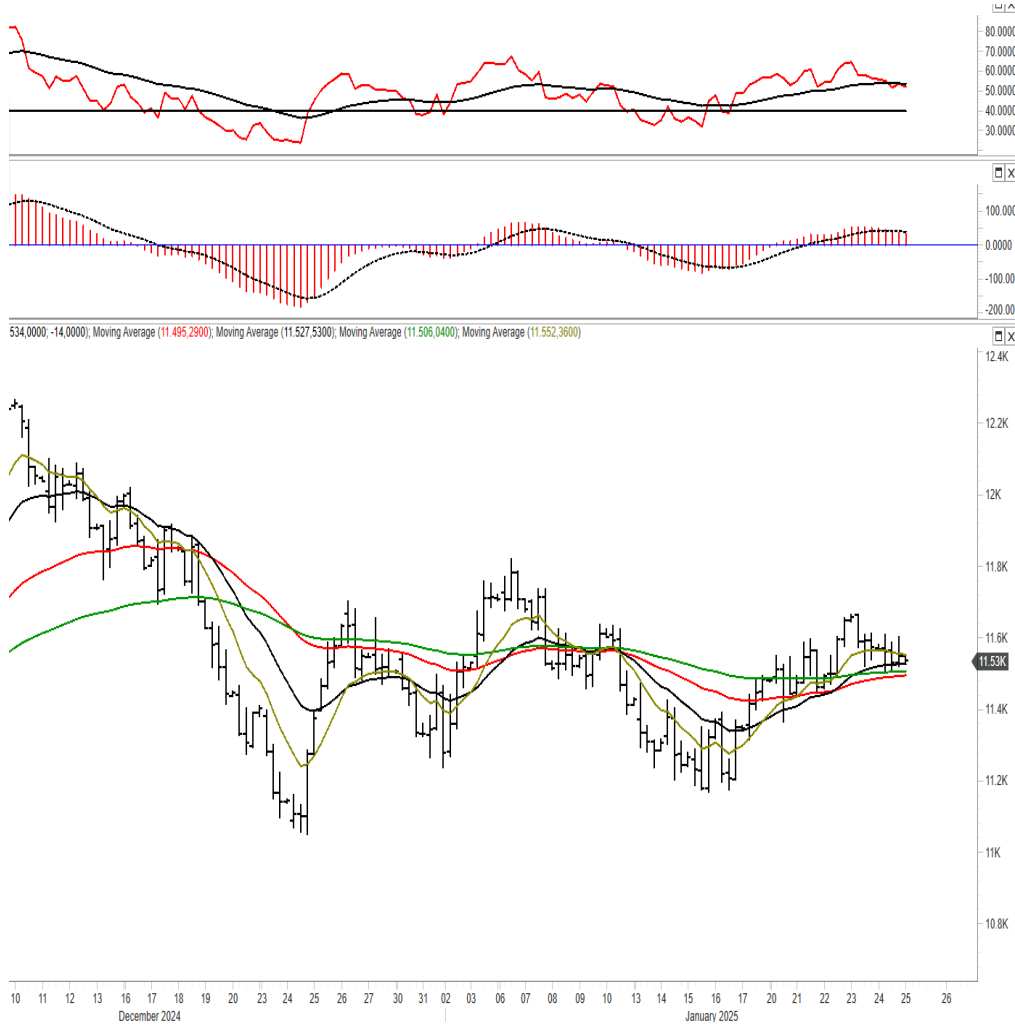

XU030 Şubat vade Teknik Yorum: Şubat vadeli kontratta nispeten kuvvetli destek bölgesi olarak değerlendirdiğimiz 11480-11400 destek bölgesi üzerinde tutunma devam ediyor. Bu kontratta 11612-11660 seviyesi üzerini yeni hareket bölgesi olarak değerlendiriyoruz. Bandın üzerinde gerçekleşecek kapanış 11780-11857 seviyesini gündeme taşıyabilecektir. Bu kontratta 11480-11400 bandı nispeten kuvvetli gördüğümüz destek bölgesi. Üzerindeki hareketin korunması yükseliş yönlü beklentinin geçerli olduğuna yönelik sinyal olarak düşünülebilir.

YASAL UYARI

Burada yer alan yatırım bilgi, yorum ve tavsiyeleri yatırım danışmanlığı kapsamında değildir. Yatırım danışmanlığı hizmeti, yetkili kuruluşlar tarafından kişilerin risk ve getiri tercihleri dikkate alınarak kişiye özel sunulmaktadır. Burada yer alan yorum ve tavsiyeler ise genel niteliktedir. Bu tavsiyeler mali durumunuz ile risk ve getiri tercihlerinize uygun olmayabilir. Bu nedenle, sadece burada yer alan bilgilere dayanılarak yatırım kararı verilmesi beklentilerinize uygun sonuçlar doğurmayabilir.

Bu bilgi, rapor, yorum ve tavsiyelerin tarafınızla paylaşılması, bunlara herhangi bir platformdan erişim sağlamanız veya bunları herhangi farklı bir yol ile edinmeniz Ak Yatırım Menkul Değerler A.Ş. ("Ak Yatırım") ile aranızda bir yatırım danışmanlığı sözleşmesi kurulduğu veya böyle bir ilişkinin kurulması için tarafınıza teklif yapıldığı anlamına katıyen gelmeyecektir. Bilgi, rapor, yorum ve tavsiyelerde yer alan hiçbir ifade veya değerlendirme hukuki, vergisel veya finansal danışmanlık niteliğinde değildir ve bu niteliği sahip olacak şekilde yorumlanamaz.

PLATFORMDA YER ALAN DEĞERLENDİRMELER

İşbu platformda yer alan bilgi, rapor, yorum ve tavsiyeler; bizzat Ak Yatırım tarafından, yetkili üçüncü kişilerden ve güvenilir olduğuna inanılan kaynaklardan elde edilen bilgi ve veriler kullanılarak hazırlanmıştır. Elde edilen bilgi ve verilerin doğruluğu ayrıca teyit edilmemiştir. İşbu platformda yer alan bilgi, rapor, yorum ve tavsiyeler, hazırlayan uzmanların kişisel görüşlerini yansıtmaktadır. Zaman içerisinde bu bilgi, rapor, yorum veya tavsiyelerde yer alan tüm veri ve değerlendirmeler değişebilir ve/veya kaldırılabilir. Ak Yatırım, bu bilgilerin doğru, eksiksiz ve değişmez olduğunu garanti etmemektedir. Bu sebeple, okuyucuların, bu bilgi, rapor, yorum ve tavsiyelerden elde edilen bilgilere dayanarak hareket etmeden önce, bilgilerin doğruluğunu teyit ettirmeleri ve profesyonel destek almaları önerilir ve bu bilgilere dayanarak aldıkları kararlarda sorumluluk tamamen kendilerine aittir. Yatırım araçları birçok farklı risk barındırmaktadır. Yatırım kararı vermeden önce her bir yatırım aracı bazında riskleri anladığınızdan emin olmalısınız.

SORUMLULUK REDDİ

İşbu platformda yer alan bilgi, rapor, yorum ve tavsiyelerin hazırlanmasında kullanılan yöntemler veya sunulan görüşler hiçbir yatırımcının veya müşterinin ihtiyaçlarına yönelik değildir. Ayrıca, Ak Yatırım'ın, Ak Yatırım ortaklarının ve de bunların hiçbir çalışanının veya danışmanının, herhangi bir şekilde işbu platformda yer alan bilgi, rapor, yorum ve tavsiyelerde yer verilen bilgiler, öngörüler ve tahminler dolayısıyla ortaya çıkabilecek, doğrudan veya dolaylı zararlarla ilgili sorumluluğu bulunmamaktadır. Ak Yatırım tarafından kurum içinde farklı departmanlarda istihdam edilen kişilerin veya Ak Yatırım ortaklarının ve iştiraklerinin bu bilgi, rapor, yorum veya tavsiyelerde yer alan görüşlerle hemfikir olmaması mümkündür. Her halükarda Ak Yatırım, bu bilgilerin departmanları, iştirakleri ve ortakları arasında akışının engellenmesine yönelik gerekli tüm tedbirleri almaktadır. Bilgilere ve verilere erişim, söz konusu bilgi ve verilerin değerlendirilmesi ve diğer makul nedenlerden ötürü Ak Yatırım, Ak Yatırım ortakları, çalışanları, yöneticileri ve bunlarla doğrudan ve dolaylı olarak iş, hizmet sözleşmesi kapsamında ilişkide bulunan kurum ve kişiler, Ak Yatırım ile aralarında herhangi bir iş veya hizmet sözleşmesi bulunmaksızın iş birliği ilişkisi bulunan kurum ve kişiler ile bilgi, rapor, yorum veya tavsiyelerin hazırlanmasına katkıda bulunan, bilgi ve veri sağlayan kurum ve kişiler ile Ak Yatırım müşterileri arasında önlenmesi mümkün olmayan çıkar çatışması ve objektifliği etkilemesi muhtemel nitelikte durum ve ilişkiler ortaya çıkabilir. Ak Yatırım işbu platformda yer alan bilgi, rapor, yorum ve tavsiyeler kapsamında, hakkında tahmin ve değerlendirmelere yer verdiği sermaye piyasası ve diğer yatırım araçlarının ihraççıları, bu ihraççıların iştirakleri, bağlı ortaklıkları ve ilişkili diğer taraflarıyla iş ilişkisine girebilir, iş ilişkisi teklifinde bulunabilir. Bilgi, rapor, yorum ve tavsiyelerde, yer alan işlem ve tahminler ile Ak Yatırım'ın, Ak Yatırım ortaklarının, iştiraklerinin, sayılan kurumların yöneticilerinin, çalışanlarının veya temsilcilerinin doğrudan veya dolaylı olarak aynı veya farklı doğrultuda pozisyonları bulunabilir veya farklı nedenlerle ilgi ve ilişkileri bulunabilir. Bilgi, rapor, yorum ve tavsiyeleri hazırlayan veya bunlarda adı yer alan Ak Yatırım çalışanları; bilgi, rapor, yorum ve tavsiyelerde yer alan analiz ve tahminlere ilişkin Ak Yatırım tarafından belirlenen kısıtlamalar kapsamında hareket ederler. Çıkar çatışması durumlarında ise Ak Yatırım internet sitesinde (www.akyatirim.com.tr) yer alan Çıkar Çatışması Politikası'na uygun olarak hareket edeceklerdir. İşbu platformda yer alan bilgi, rapor, yorum ve tavsiyeler, sadece gönderildiği kişilerin kullanımı içindir. İşbu platformda yer alan bilgi, rapor, yorum ve tavsiyelerin tümü veya bir kısmı Ak Yatırım'ın yazılı izni olmadan çoğaltılamaz, yayımlanamaz veya üçüncü kişilere gönderilemez ve gösterilemez, ticari amaçla kullanılamaz. Bilgi, rapor, yorum ve tavsiyelerde yer alan her türlü unsura dair haklar münhasıran Ak Yatırım'a aittir. Ak Yatırım, bilgi, rapor, yorum veya tavsiyelerine internet üzerinden erişim sağlanması durumunda, herhangi bir teknik sebepten dolayı alıcının donanımına veya yazılımına gelebilecek herhangi bir zarardan dolayı sorumluluk kabul etmemektedir.