

TEKNİK ANALİZ

Radara
Takılanlar

Piyasa Ekranı

Hisse Senetleri

BIST

İndikatörler

Destek/Direnç

Spot

ViOP

MACD

| AL Verenler | | SAT Verenler | |
|-------------|-------|--------------|-------|
| AGROT | BYDNR | BINHO | KFEIN |
| AKFGY | KLRHO | BIENY | KERVN |
| ALKLC | KCAER | DOGUB | MACKO |
| ARSAN | LIDER | HATEK | OZRDN |
| BASCM | MTRKS | HOROZ | SUMAS |

Güç Göstergeleri Olumlu

| OLUMLU | | | |
|--------|-------|-------|--|
| EREGL | TCELL | AGHOL | |
| KRDMD | EKGYO | OZKGY | |
| ISCTR | KCHOL | ISDMR | |
| GARAN | FROTO | OYAKC | |
| TUPRS | PGSUS | | |

Yüksek Hacimliler

| Yüksek Hacimliler | | |
|-------------------|-------|--|
| DNISI | DZGYO | |
| MTRKS | MARTI | |
| TGSAS | ULAS | |
| HKTM | ULUSE | |
| BURVA | BSOKE | |

200 G. Ortalama/Fiyat Kesişmesi

| Yukarı | | Aşağı | |
|--------|-------|-------|-------|
| ADESE | OYAKC | BARMA | TETMT |
| ESEN | KLNMA | BLCYT | |
| HLGYO | ULUFA | BMSCH | |
| ISDMR | | CELHA | |
| KCHOL | | TEZOL | |

20/50-50/200 Ort. Yuk. Kesişme

| Yukarı | | |
|--------|--|--|
| DNISI | | |
| DGGYO | | |
| ERBOS | | |
| NUHCM | | |
| PSDTC | | |

50/20-200/50 Ort. Aşğ. Kesişme

| Aşağı | | |
|-------|-------|--|
| AKYHO | KZGYO | |
| ALKA | LUKSK | |
| CMENT | RODRG | |
| GOKNR | SEKUR | |
| KNFRT | SNKRN | |

Göstergeleri Dipte*

| Dip | | |
|-------|-------|--|
| BIOEN | MGROS | |
| KAREL | ENKAI | |
| BIMAS | AFYON | |
| GOKNR | KAYSE | |
| YAYLA | ATATP | |

Para Giriş/Çıkışları

| Hisse | Giriş | Hisse | Çıkış |
|-------|-------|-------|--------|
| EREGL | 272.2 | BIMAS | -498.3 |
| EKGYO | 96.4 | YKBNK | -111.0 |
| SISE | 48.2 | THYAO | -109.4 |
| TCELL | 47.7 | KCHOL | -69.0 |
| PGSUS | 47.4 | ISCTR | -66.5 |

İlk 5 kurum, milyon TL

* Göstergeleri dipte olanlar, Stoch, RSI, DI, MFI, WillR, CCI indikatör ortalaması en düşük olan hisseler arasından seçilmektedir.

TEKNİK ANALİZ

Radara
Takılanlar

Hisse Senetleri

BIST

Piyasa Ekranı

İndikatörler

Destek/Direnç

Spot

VİOP

BIST Hisseleri Trend Takip Listesi - Destek ve Direnç Seviyeleri

| Hisse | Son Değer | ORTALAMALARA GÖRE | | | G Ü N L Ü K | | | | | | | | | | |
|-------|-----------|-------------------|----------|----------|----------------|---------------|------------------|----------|-----------------|---------|----------|----------|----------|----------|----------|
| | | 21 Gün | 50 Gün | 200 Gün | Takip Seviyesi | TS'ye Uzaklık | TS'ye Göre Durum | Tarih | Değişim Değeri* | Getiri* | Pivot | Destek-1 | Destek-2 | Direnç-1 | Direnç-2 |
| XU100 | 9,777 | ALTINDA | ALTINDA | ÜZERİNDE | 9,750 | 0.28% | OLUMLU | 19/09/24 | 9918 | -1.4% | 9,765 | 9,667 | 9,447 | 9,850 | 10,069 |
| XU030 | 10,888 | ALTINDA | ALTINDA | ÜZERİNDE | 10,800 | 0.81% | OLUMLU | 19/09/24 | 10941 | -0.5% | 10,875 | 10,752 | 10,472 | 10,985 | 11,265 |
| XBANK | 14,564 | ÜZERİNDE | ÜZERİNDE | ÜZERİNDE | 14,033 | 3.78% | OLUMLU | 19/09/24 | 13683 | 6.4% | 14,532 | 14,276 | 13,701 | 14,756 | 15,331 |
| GARAN | 123.00 | ÜZERİNDE | ÜZERİNDE | ÜZERİNDE | 116.04 | 6.00% | OLUMLU | 19/09/24 | 115.38 | 6.6% | 122.97 | 120.82 | 115.70 | 125.08 | 130.20 |
| HALKB | 16.80 | ÜZERİNDE | ÜZERİNDE | ÜZERİNDE | 16.68 | 0.73% | OLUMLU | 18/09/24 | 16.61 | 1.1% | 16.93 | 16.53 | 15.40 | 17.47 | 18.60 |
| ISCTR | 14.14 | ÜZERİNDE | ÜZERİNDE | ÜZERİNDE | 13.56 | 4.31% | OLUMLU | 19/09/24 | 13.22 | 7.0% | 14.13 | 13.87 | 13.25 | 14.38 | 15.00 |
| VAKBN | 22.34 | ÜZERİNDE | ÜZERİNDE | ÜZERİNDE | 21.77 | 2.62% | OLUMLU | 5/09/24 | 21.10 | 5.9% | 22.55 | 21.87 | 20.00 | 23.43 | 25.30 |
| YKBNK | 30.80 | ÜZERİNDE | ÜZERİNDE | ÜZERİNDE | 29.98 | 2.72% | OLUMLU | 24/09/24 | 29.90 | 3.0% | 30.85 | 30.35 | 29.08 | 31.41 | 32.68 |
| AGHOL | 328.00 | ALTINDA | ALTINDA | ÜZERİNDE | 315.00 | 4.13% | OLUMLU | 29/05/23 | 93.50 | 250.8% | 329.83 | 322.65 | 303.25 | 338.85 | 358.25 |
| AKCNS | 155.90 | ALTINDA | ÜZERİNDE | ÜZERİNDE | 152.59 | 2.17% | OLUMLU | 9/08/24 | 152.00 | 2.6% | 155.13 | 152.91 | 148.50 | 156.59 | 161.00 |
| AKGRT | 5.64 | ALTINDA | ALTINDA | ALTINDA | 5.82 | -3.03% | ZAYIF | 11/07/24 | 7.10 | -20.6% | 5.65 | 5.57 | 5.38 | 5.74 | 5.93 |
| AKSA | 9.22 | ÜZERİNDE | ALTINDA | ÜZERİNDE | 9.09 | 1.41% | OLUMLU | 24/09/24 | 9.25 | -0.3% | 9.32 | 9.04 | 8.25 | 9.71 | 10.50 |
| AKSEN | 39.42 | ÜZERİNDE | ÜZERİNDE | ÜZERİNDE | 39.36 | 0.15% | OLUMLU | 26/09/24 | 39.20 | 0.6% | 39.19 | 38.35 | 36.62 | 39.79 | 41.52 |
| ALARK | 94.30 | ALTINDA | ALTINDA | ALTINDA | 94.77 | -0.50% | ZAYIF | 9/08/24 | 104.00 | -9.3% | 93.33 | 90.42 | 84.60 | 95.28 | 101.10 |
| ARCLK | 147.90 | ÜZERİNDE | ALTINDA | ALTINDA | 145.01 | 1.99% | OLUMLU | 24/09/24 | 147.00 | 0.6% | 147.43 | 145.14 | 140.20 | 149.26 | 154.20 |
| ARDYZ | 35.98 | ALTINDA | ALTINDA | ÜZERİNDE | 38.27 | -5.98% | ZAYIF | 5/09/24 | 37.00 | -2.8% | 36.19 | 35.56 | 35.18 | 37.04 | 37.41 |
| ASELS | 59.25 | ÜZERİNDE | ÜZERİNDE | ÜZERİNDE | 58.64 | 1.04% | OLUMLU | 13/09/24 | 58.27 | 1.7% | 59.20 | 58.18 | 55.80 | 60.17 | 62.55 |
| AYGAZ | 152.30 | ÜZERİNDE | ALTINDA | ALTINDA | 153.36 | -0.69% | ZAYIF | 31/07/24 | 173.00 | -12.0% | 151.57 | 149.14 | 144.20 | 153.26 | 158.20 |
| BIMAS | 498.00 | ALTINDA | ALTINDA | ÜZERİNDE | 490.00 | 1.63% | OLUMLU | 5/06/23 | 145.95 | 241.2% | 511.00 | 488.80 | 420.00 | 546.20 | 615.00 |
| BIZIM | 29.24 | ALTINDA | ALTINDA | ALTINDA | 32.00 | -8.63% | ZAYIF | 15/08/24 | 37.86 | -22.8% | 29.29 | 28.88 | 27.86 | 29.74 | 30.76 |
| CCOLA | 59.20 | ALTINDA | ALTINDA | ALTINDA | 56.25 | 5.24% | OLUMLU | 23/02/23 | 16.44 | 260.1% | 59.38 | 57.89 | 54.10 | 61.06 | 64.85 |
| CIMSA | 35.74 | ÜZERİNDE | ÜZERİNDE | ÜZERİNDE | 33.72 | 5.99% | OLUMLU | 27/08/24 | 33.38 | 7.1% | 35.53 | 34.95 | 33.82 | 35.89 | 37.02 |
| CLEBI | 1,863.00 | ALTINDA | ALTINDA | ÜZERİNDE | 1,817.29 | 2.52% | OLUMLU | 18/09/24 | 1946.00 | -4.3% | 1,884.00 | 1842.24 | 1717.00 | 1946.76 | 2072.00 |
| DOAS | 222.20 | ÜZERİNDE | ALTINDA | ALTINDA | 227.29 | -2.24% | ZAYIF | 23/09/24 | 226.00 | -1.7% | 220.97 | 217.63 | 211.10 | 223.07 | 229.60 |
| DOHOL | 15.29 | ÜZERİNDE | ALTINDA | ÜZERİNDE | 15.82 | -3.33% | ZAYIF | 5/08/24 | 15.74 | -2.9% | 15.03 | 14.32 | 12.93 | 15.49 | 16.88 |
| EKGYO | 12.22 | ÜZERİNDE | ÜZERİNDE | ÜZERİNDE | 11.81 | 3.49% | OLUMLU | 19/09/24 | 11.56 | 5.7% | 12.11 | 11.80 | 11.20 | 12.30 | 12.90 |
| ENJSA | 60.30 | ÜZERİNDE | ALTINDA | ÜZERİNDE | 56.90 | 5.98% | OLUMLU | 24/09/24 | 58.94 | 2.3% | 59.38 | 56.83 | 51.80 | 61.02 | 66.05 |

Tablonun Değerlendirilmesi: Yukarıdaki tablo, hisse senetlerinin günlük bazdaki hareketli ortalamalarına göre hesaplanan TAKİP SEVİYELERİNE (TS) göre teknik durumlarını "OLUMLU" veya "ZAYIF" olarak ifade etmektedir. Takip seviyesi olarak verilen değerler, hisseler için "OLUMLU" veya "ZAYIF" seyre geçiş seviyeleri olarak düşünülmelidir. Günlük TS "OLUMLU"; TS üzerinde kaldığı sürece yükseliş yönlü hareketin devamı beklentisine işaret etmektedir. Günlük TS "ZAYIF" ifadesi ise, TS altında kaldığı sürece düşüş yönlü hareketin devamı beklentisine işaret etmektedir.

TEKNİK ANALİZ

Radara
Takılanlar

Hisse Senetleri

BIST

Piyasa Ekranı

İndikatörler

Destek/Direnç

Spot

VİOP

BIST Hisseleri Trend Takip Listesi - Destek ve Direnç Seviyeleri

| Hisse | Son Değer | ORTALAMALARA GÖRE | | | G Ü N L Ü K | | | | | | | | | | |
|-------|-----------|-------------------|----------|----------|----------------|---------------|------------------|----------|-----------------|---------|--------|----------|----------|----------|----------|
| | | 21 Gün | 50 Gün | 200 Gün | Takip Seviyesi | TS'ye Uzaklık | TS'ye Göre Durum | Tarih | Değişim Değeri* | Getiri* | Pivot | Destek-1 | Destek-2 | Direnç-1 | Direnç-2 |
| ENKAI | 45.32 | ALTINDA | ALTINDA | ÜZERİNDE | 46.68 | -2.91% | ZAYIF | 23/09/24 | 47.00 | -3.6% | 45.30 | 44.80 | 43.64 | 45.78 | 46.94 |
| EREGL | 52.60 | ÜZERİNDE | ÜZERİNDE | ÜZERİNDE | 47.98 | 9.62% | OLUMLU | 24/09/24 | 50.39 | 4.4% | 52.15 | 50.93 | 48.55 | 52.92 | 55.30 |
| FROTO | 931.50 | ÜZERİNDE | ALTINDA | ALTINDA | 972.60 | -4.23% | ZAYIF | 25/07/24 | 1000.00 | -6.9% | 930.00 | 919.31 | 895.50 | 939.19 | 963.00 |
| GUBRF | 201.40 | ÜZERİNDE | ÜZERİNDE | ÜZERİNDE | 187.93 | 7.17% | OLUMLU | 11/07/24 | 143.80 | 40.1% | 202.13 | 198.97 | 190.50 | 206.03 | 214.50 |
| IPEKE | 42.38 | ALTINDA | ALTINDA | ÜZERİNDE | 45.51 | -6.87% | ZAYIF | 4/09/24 | 45.20 | -6.2% | 42.56 | 41.63 | 39.20 | 43.67 | 46.10 |
| ISGYO | 17.56 | ÜZERİNDE | ÜZERİNDE | ÜZERİNDE | 16.59 | 5.83% | OLUMLU | 13/09/27 | 16.38 | 7.2% | 17.61 | 17.40 | 16.84 | 17.88 | 18.44 |
| KCHOL | 187.20 | ÜZERİNDE | ALTINDA | ÜZERİNDE | 178.43 | 4.91% | OLUMLU | 24/09/24 | 186.91 | 0.2% | 187.00 | 184.84 | 179.90 | 188.96 | 193.90 |
| KOZAA | 67.75 | ÜZERİNDE | ÜZERİNDE | ÜZERİNDE | 66.68 | 1.61% | OLUMLU | 16/09/24 | 67.57 | 0.3% | 67.82 | 66.89 | 64.60 | 68.81 | 71.10 |
| KOZAL | 23.64 | ALTINDA | ALTINDA | ÜZERİNDE | 24.51 | -3.53% | ZAYIF | 4/09/24 | 24.50 | -3.5% | 23.65 | 23.25 | 22.30 | 24.05 | 25.00 |
| KRDMD | 26.76 | ÜZERİNDE | ÜZERİNDE | ÜZERİNDE | 23.95 | 11.74% | OLUMLU | 19/09/24 | 24.61 | 8.7% | 26.63 | 26.09 | 24.96 | 27.03 | 28.16 |
| MGROS | 463.00 | ALTINDA | ALTINDA | ÜZERİNDE | 450.00 | 2.89% | OLUMLU | 5/06/23 | 179.00 | 158.7% | 466.92 | 453.24 | 415.75 | 484.52 | 522.00 |
| OTKAR | 444.50 | ALTINDA | ALTINDA | ALTINDA | 460.75 | -3.53% | ZAYIF | 16/07/24 | 627.33 | -29.1% | 444.92 | 437.95 | 420.75 | 452.30 | 469.50 |
| OYAKC | 65.15 | ÜZERİNDE | ALTINDA | ÜZERİNDE | 66.89 | -2.59% | ZAYIF | 9/08/24 | 73.80 | -11.7% | 64.47 | 62.32 | 58.00 | 65.93 | 70.25 |
| PETKM | 22.74 | ALTINDA | ALTINDA | ÜZERİNDE | 21.73 | 4.66% | OLUMLU | 19/08/24 | 22.56 | 0.8% | 22.69 | 22.40 | 21.76 | 22.92 | 23.56 |
| PGSUS | 244.70 | ÜZERİNDE | ÜZERİNDE | ÜZERİNDE | 239.55 | 2.15% | OLUMLU | 9/09/24 | 230.00 | 6.4% | 244.33 | 239.95 | 229.90 | 248.35 | 258.40 |
| PRKME | 18.55 | ALTINDA | ALTINDA | ALTINDA | 19.87 | -6.64% | ZAYIF | 29/07/24 | 22.87 | -18.9% | 18.54 | 18.31 | 17.76 | 18.76 | 19.31 |
| SASA | 4.28 | ALTINDA | ALTINDA | ALTINDA | 4.49 | -4.58% | ZAYIF | 7/09/24 | 45.00 | -90.5% | 4.27 | 4.20 | 4.04 | 4.33 | 4.49 |
| SISE | 42.68 | ÜZERİNDE | ALTINDA | ALTINDA | 42.96 | -0.66% | ZAYIF | 29/07/24 | 48.00 | -11.1% | 42.34 | 41.30 | 39.22 | 43.04 | 45.12 |
| TAVHL | 250.00 | ALTINDA | ALTINDA | ÜZERİNDE | 240.86 | 3.79% | OLUMLU | 4/01/24 | 110.40 | 126.4% | 248.47 | 242.84 | 231.20 | 252.56 | 264.20 |
| TCELL | 96.35 | ÜZERİNDE | ALTINDA | ÜZERİNDE | 90.00 | 7.06% | OLUMLU | 27/08/24 | 93.50 | 3.0% | 95.65 | 93.61 | 89.55 | 96.99 | 101.05 |
| THYAO | 292.25 | ALTINDA | ALTINDA | ÜZERİNDE | 290.00 | 0.78% | OLUMLU | 19/09/24 | 298.00 | -1.9% | 292.33 | 289.25 | 281.75 | 295.50 | 303.00 |
| TKFEN | 54.85 | ALTINDA | ÜZERİNDE | ÜZERİNDE | 58.37 | -6.03% | ZAYIF | 5/08/24 | 52.00 | 5.5% | 55.47 | 52.94 | 46.15 | 58.61 | 65.40 |
| TMSN | 130.40 | ÜZERİNDE | ÜZERİNDE | ÜZERİNDE | 123.96 | 5.19% | OLUMLU | 9/09/24 | 123.48 | 5.6% | 130.33 | 128.39 | 123.80 | 132.21 | 136.80 |
| TOASO | 220.80 | ALTINDA | ALTINDA | ALTINDA | 230.73 | -4.31% | ZAYIF | 16/07/24 | 309.66 | -28.7% | 220.67 | 218.54 | 213.60 | 222.66 | 227.60 |
| TRGYO | 51.25 | ÜZERİNDE | ÜZERİNDE | ÜZERİNDE | 50.29 | 1.91% | OLUMLU | 13/09/27 | 49.20 | 4.2% | 51.00 | 49.81 | 47.25 | 51.94 | 54.50 |
| TTKOM | 50.90 | ALTINDA | ÜZERİNDE | ÜZERİNDE | 47.40 | 7.39% | OLUMLU | 27/03/24 | 30.00 | 69.7% | 51.15 | 49.55 | 45.40 | 53.00 | 57.15 |
| TTRAK | 715.50 | ALTINDA | ALTINDA | ALTINDA | 738.34 | -3.09% | ZAYIF | 23/09/24 | 740.00 | -3.3% | 717.17 | 706.96 | 680.50 | 729.04 | 755.50 |
| TUPRS | 158.60 | ÜZERİNDE | ÜZERİNDE | ÜZERİNDE | 150.00 | 5.73% | OLUMLU | 19/09/24 | 167.40 | -5.3% | 158.63 | 156.37 | 150.90 | 160.93 | 166.40 |

TEKNİK ANALİZ

Radara
Takılanlar

Hisse Senetleri

BİST

Piyasa Ekranı

İndikatörler

Destek/Direnç

Spot

ViOP

BİST100



BİST100-Teknik Yorum: BİST100 haftanın son işlem gününde 9700 seviyesine geri çekilme sonrasında tepki yaşadı. Kapanış 9777 seviyesinde gerçekleşti. BİST'te hafta genelinde 50 ve 100 günlük ortalama bölgesini aşma çabası yetersiz kaldı. Bununla birlikte geri çekilmeler de yakın destek bölgesi olarak değerlendirdiğimiz 9700-9678 bandıyla sınırlıydı. BİST için 9700-9678 bandını yakın destek bölgesi olarak değerlendirmeye devam ediyoruz. Olası geri çekilmelerde bu bant üzerinde yaşanacak tutunma, yükseliş yönlü beklentinin geçerli olduğuna yönelik sinyal olarak görülebilir. Diğer taraftan endekste 10250-10415 bandı üzerini yukarı yönlü hareketin teyit bölgesi olarak değerlendirdiğimizi yineliyoruz. Bu bant üzerinde ancak yeni bir yükseliş hareketi gelişebileceğini belirtebiliriz. Bu bölgeye kadar oluşacak hareketler devam eden tepki hareketi çerçevesinde kabul edilebilir. 9926-10055 bölgesi yakın direnç. BİST100 için -9700-9678-9565-9400 destek, 9833-9926-10055-10250/415-10500 direnç.

Trend Orta-Uzun

9,750

| Destekler | Dirençler | Ortalamalar | |
|-----------|-----------|-------------|-------|
| 9,666.63 | 9,850 | 21 Gün | 9,843 |
| 9,564.61 | 9,952 | 50 Gün | 9,990 |
| 9,447.07 | 10,069 | 100 Gün | 9,976 |

TEKNİK ANALİZ

Radara
Takılanlar

Hisse Senetleri

BIST

Piyasa Ekranı

İndikatörler

Destek/Direnç

Spot

ViOP

BIST30 ViOP

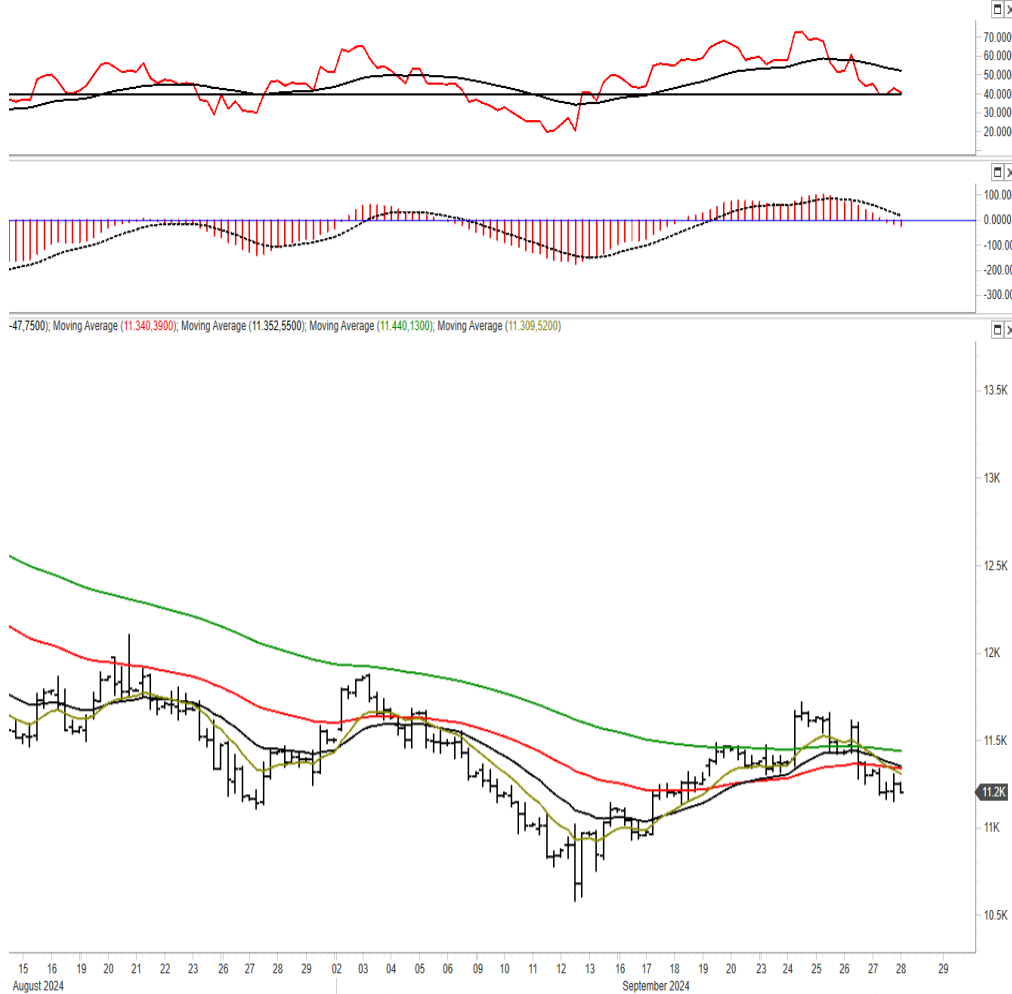

XU030 Ekim vade Teknik Yorum: Ekim vadeli kontratta 11655-11720 bandından başlayan geri çekilme devam ediyor. 11166-11051-10908 destekler. Bir önceki dip bölgesi de olması nedeniyle 11281-11166 bandı nispeten kuvvetli destek olarak belirtilebilir. Bu kontratta 11655-11830 bandı üzeri yeni iyimserlik bölgesi olarak düşünülebilir. 11389-11424 ara direnç.

YASAL UYARI: Burada yer alan yatırım bilgi, yorum ve tavsiyeleri yatırım danışmanlığı kapsamında değildir. Yatırım danışmanlığı hizmeti, yetkili kuruluşlar tarafından kişilerin risk ve getiri tercihleri dikkate alınarak kişiye özel sunulmaktadır. Burada yer alan yorum ve tavsiyeler ise genel niteliktedir. Bu tavsiyeler mali durumunuz ile risk ve getiri tercihlerinize uygun olmayabilir. Bu nedenle, sadece burada yer alan bilgilere dayanılarak yatırım kararı verilmesi beklentilerinize uygun sonuçlar doğurmayabilir.

Bu rapor ve yorumlardaki yazılar, bilgiler ve grafikler, ulaşılabilen ilk kaynaklardan iyi niyetle ve doğruluğu, geçerliliği, etkinliği velhasıl her ne şekil, suret ve nam altında olursa olsun herhangi bir karara dayanak oluşturması hususunda herhangi bir teminat, garanti oluşturmadan, yalnızca bilgi edinilmesi amacıyla derlenmiştir. İş bu raporlardaki yorumlardan; eksik bilgi ve/veya güncellenme gibi konularda ortaya çıkabilecek zararlardan Akbank T.A.Ş., Ak Yatırım Menkul Değerler A.Ş., Ak Portföy Yönetimi A.Ş. ve çalışanları sorumlu değildir. Akbank T.A.Ş., Ak Yatırım Menkul Değerler A.Ş., Ak Portföy Yönetimi A.Ş her an, hiçbir şekil ve surette ön ihbara ve/veya ihtaraya gerek kalmaksızın söz konusu bilgileri, tavsiyeleri değiştirebilir ve/veya ortadan kaldırabilir. Genel anlamda bilgi vermek amacıyla hazırlanmış olan iş bu rapor ve yorumlar, kapsamı bilgiler, tavsiyeler hiçbir şekil ve surette Akbank T.A.Ş., Ak Yatırım Menkul Değerler A.Ş., Ak Portföy Yönetimi A.Ş 'nin herhangi bir taahhüdünü tazammum etmediğinden, bu bilgilere istinaden her türlü özel ve/veya tüzel kişiler tarafından alınacak kararlar, varılacak sonuçlar, gerçekleştirilecek işlemler ve oluşabilecek her türlü riskler bizatihi bu kişilere ait ve raci olacaktır. Hiçbir şekil ve surette ve her ne nam altında olursa olsun, her türlü gerçek ve/veya tüzel kişinin, gerek doğrudan gerek dolayısı ile ve bu sebeplerle uğrayabileceği her türlü doğrudan ve/veya dolayısıyla oluşacak maddi ve manevi zarar, kar mahrumiyeti, velhasıl her ne nam altında olursa olsun uğrayabileceği zararlardan hiçbir şekil ve surette Akbank T.A.Ş., Ak Yatırım Menkul Değerler A.Ş., Ak Portföy Yönetimi A.Ş. ve çalışanları sorumlu tutulamayacak ve hiçbir şekil ve surette her ne nam altında olursa olsun Akbank T.A.Ş., Ak Yatırım Menkul Değerler A.Ş., Ak Portföy Yönetimi A.Ş. çalışanlarından talepte bulunulmayacaktır.