

Radara
Takılanlar

TEKNİK ANALİZ

Piyasa Ekranı

Hisse Senetleri

BIST

İndikatörler

Destek/Direnç

Spot

VİOP

MACD

| AL Verenler | | SAT Verenler | |
|-------------|-------|--------------|-------|
| AHGAZ | RAYSG | ALKIM | BIGCH |
| ALBRK | | ARDYZ | EKGYO |
| ENSRI | | ARZUM | ENJSA |
| FROTO | | AZTEK | GWIND |
| HURGZ | | BORSK | GUBRF |

Güç Göstergeleri Olumlu

| OLUMLU | | | |
|--------|-------|-------|-------|
| KCHOL | GARAN | AYGAZ | LKMNH |
| BIMAS | SISE | VESBE | AGROT |
| FROTO | TTKOM | TABGD | |
| ISCTR | AKSA | SASA | |
| YKBNK | ALBRK | AHGAZ | |

Yüksek Hacimliler

| Yüksek Hacimliler | | |
|-------------------|-------|--|
| BJKAS | TRILC | |
| MEGAP | MSGYO | |
| KIMMR | BIMAS | |
| NUGYO | ZEDUR | |
| TRCAS | FONET | |

200 G. Ortalama/Fiyat Kesişmesi

| Yukarı | Aşağı |
|--------|-------------|
| ALMAD | DOKTA OTTO |
| IHAAS | EKSUN OZKGY |
| OZSUB | EKGYO PRZMA |
| SNICA | TEZOL |
| ULUUN | FORMT |

20/50-50/200 Ort. Yuk. Kesişme

| Yukarı |
|--------|
| EGGUB |
| KRDMA |
| TSPOR |

50/20-200/50 Ort. Aşğ. Kesişme

| Aşağı |
|-------------|
| ALKA EUYO |
| CMBTN ISSEN |
| DESPC KOZAL |
| EKGYO KUVVA |
| FADE NIBAS |

Göstergeleri Dipte*

| Dip |
|-------------|
| BORLS IZMDC |
| BERA DESPC |
| KOZAL KOZAA |
| SELEC DMRGD |
| TARKM BRYAT |

Para Giriş/Çıkışları

| Hisse | Giriş | Hisse | Çıkış |
|-------|-------|-------|---------|
| BIMAS | 124.0 | THYAO | -1091.4 |
| KCHOL | 115.6 | TUPRS | -419.3 |
| FROTO | 114.1 | ISCTR | -136.9 |
| YKBNK | 99.5 | MGROS | -131.6 |
| SISE | 88.2 | TCELL | -90.2 |

İlk 5 kurum, milyon TL

* Göstergeleri dipte olanlar, Stoch, RSI, DI, MFI, WillR, CCI indikatör ortalaması en düşük olan hisseler arasından seçilmektedir.

TEKNİK ANALİZ

Radara
Takılanlar

Hisse Senetleri

BIST

Piyasa Ekranı

İndikatörler

Destek/Direnç

Spot

VİOP

BIST Hisseleri Trend Takip Listesi - Destek ve Direnç Seviyeleri

| Hisse | Son Değer | ORTALAMALARA GÖRE | | | G Ü N L Ü K | | | | | | Pivot | Destek-1 | Destek-2 | Direnç-1 | Direnç-2 |
|-------|-----------|-------------------|----------|----------|----------------|---------------|------------------|----------|-----------------|---------|----------|----------|----------|----------|----------|
| | | 21 Gün | 50 Gün | 200 Gün | Takip Seviyesi | TS'ye Uzaklık | TS'ye Göre Durum | Tarih | Değişim Değeri* | Getiri* | | | | | |
| XU100 | 10,173 | ÜZERİNDE | ÜZERİNDE | ÜZERİNDE | 9,946 | 2.29% | OLUMLU | 28/03/24 | 9015 | 12.8% | 10,161 | 9,981 | 9,563 | 10,329 | 10,747 |
| XU030 | 11,083 | ÜZERİNDE | ÜZERİNDE | ÜZERİNDE | 10,780 | 2.81% | OLUMLU | 28/03/24 | 9582 | 15.7% | 11,071 | 10,854 | 10,346 | 11,278 | 11,785 |
| XBANK | 13,350 | ÜZERİNDE | ÜZERİNDE | ÜZERİNDE | 12,929 | 3.25% | OLUMLU | 19/03/24 | 12929 | 3.3% | 13,294 | 13,017 | 12,421 | 13,514 | 14,110 |
| GARAN | 90.00 | ÜZERİNDE | ÜZERİNDE | ÜZERİNDE | 80.75 | 11.45% | OLUMLU | 21/03/24 | 64.20 | 40.2% | 89.63 | 86.95 | 80.95 | 91.95 | 97.95 |
| HALKB | 16.36 | ÜZERİNDE | ÜZERİNDE | ÜZERİNDE | 16.07 | 1.78% | OLUMLU | 19/04/24 | 14.33 | 14.2% | 16.47 | 16.05 | 14.90 | 17.00 | 18.15 |
| ISCTR | 13.57 | ÜZERİNDE | ÜZERİNDE | ÜZERİNDE | 13.10 | 3.60% | OLUMLU | 19/03/24 | 13.10 | 3.6% | 13.56 | 13.31 | 12.73 | 13.80 | 14.38 |
| VAKBN | 20.42 | ÜZERİNDE | ÜZERİNDE | ÜZERİNDE | 19.05 | 7.17% | OLUMLU | 27/03/24 | 13.73 | 48.7% | 20.75 | 19.92 | 17.52 | 21.92 | 24.32 |
| YKBNK | 31.86 | ÜZERİNDE | ÜZERİNDE | ÜZERİNDE | 29.57 | 7.74% | OLUMLU | 19/03/24 | 29.57 | 7.7% | 31.54 | 30.67 | 28.98 | 32.09 | 33.78 |
| AGHOL | 336.00 | ÜZERİNDE | ÜZERİNDE | ÜZERİNDE | 312.16 | 7.64% | OLUMLU | 29/05/23 | 93.50 | 259.4% | 337.42 | 332.05 | 317.50 | 344.20 | 358.75 |
| AKCNS | 149.90 | ÜZERİNDE | ÜZERİNDE | ÜZERİNDE | 140.40 | 6.77% | OLUMLU | 24/04/24 | 148.50 | 0.9% | 150.33 | 147.24 | 139.30 | 153.86 | 161.80 |
| AKGRT | 7.54 | ÜZERİNDE | ÜZERİNDE | ÜZERİNDE | 7.04 | 7.14% | OLUMLU | 2/04/24 | 6.49 | 16.2% | 7.57 | 7.41 | 6.99 | 7.77 | 8.19 |
| AKSA | 122.10 | ÜZERİNDE | ÜZERİNDE | ÜZERİNDE | 105.94 | 15.25% | OLUMLU | 5/04/24 | 99.60 | 22.6% | 120.63 | 116.07 | 106.90 | 123.73 | 132.90 |
| AKSEN | 38.88 | ÜZERİNDE | ÜZERİNDE | ÜZERİNDE | 38.36 | 1.37% | OLUMLU | 19/04/24 | 37.19 | 4.5% | 39.11 | 38.42 | 36.48 | 40.04 | 41.98 |
| ALARK | 117.10 | ALTINDA | ALTINDA | ÜZERİNDE | 114.00 | 2.72% | OLUMLU | 24/01/24 | 93.81 | 24.8% | 116.80 | 114.37 | 108.90 | 118.93 | 124.40 |
| ARCLK | 185.60 | ÜZERİNDE | ÜZERİNDE | ÜZERİNDE | 164.28 | 12.98% | OLUMLU | 5/04/24 | 151.11 | 22.8% | 183.43 | 176.68 | 163.10 | 188.02 | 201.60 |
| ARDYZ | 40.82 | ALTINDA | ALTINDA | ÜZERİNDE | 44.31 | -7.87% | ZAYIF | 14/05/24 | 42.90 | -4.8% | 41.45 | 40.11 | 39.24 | 43.43 | 44.28 |
| ASELS | 60.85 | ÜZERİNDE | ÜZERİNDE | ÜZERİNDE | 60.11 | 1.23% | OLUMLU | 5/04/24 | 54.30 | 12.1% | 61.50 | 60.32 | 56.70 | 63.33 | 66.95 |
| AYGAZ | 201.00 | ÜZERİNDE | ÜZERİNDE | ÜZERİNDE | 181.39 | 10.81% | OLUMLU | 5/04/24 | 154.32 | 30.2% | 198.83 | 190.32 | 172.50 | 205.18 | 223.00 |
| BIMAS | 455.75 | ÜZERİNDE | ÜZERİNDE | ÜZERİNDE | 367.61 | 23.98% | OLUMLU | 5/06/23 | 145.95 | 212.3% | 448.17 | 419.17 | 358.75 | 469.58 | 530.00 |
| BIZIM | 38.80 | ALTINDA | ALTINDA | ALTINDA | 38.00 | 2.11% | OLUMLU | 6/05/24 | 40.68 | -4.6% | 38.93 | 38.29 | 36.60 | 39.71 | 41.40 |
| COLLA | 725.00 | ÜZERİNDE | ÜZERİNDE | ÜZERİNDE | 692.40 | 4.71% | OLUMLU | 23/02/23 | 180.83 | 300.9% | 729.83 | 716.43 | 678.50 | 748.07 | 786.00 |
| CIMSA | 31.94 | ALTINDA | ÜZERİNDE | ÜZERİNDE | 32.05 | -0.34% | ZAYIF | 14/05/24 | 32.00 | -0.2% | 31.67 | 30.16 | 26.88 | 32.90 | 36.18 |
| CLEBI | 1,860.00 | ÜZERİNDE | ÜZERİNDE | ÜZERİNDE | 1,646.27 | 12.98% | OLUMLU | 22/01/24 | 935.00 | 98.9% | 1,837.00 | 1,740.86 | 1,538.00 | 1,910.14 | 2,113.00 |
| DOAS | 287.00 | ALTINDA | ALTINDA | ÜZERİNDE | 268.24 | 7.00% | OLUMLU | 26/05/23 | 124.89 | 129.8% | 287.83 | 283.47 | 272.00 | 293.03 | 304.50 |
| DOHOL | 14.37 | ÜZERİNDE | ÜZERİNDE | ÜZERİNDE | 13.75 | 4.49% | OLUMLU | 24/04/24 | 13.42 | 7.1% | 14.40 | 14.17 | 13.59 | 14.66 | 15.24 |
| EKGYO | 8.70 | ALTINDA | ALTINDA | ALTINDA | 10.25 | -15.11% | ZAYIF | 13/05/24 | 9.64 | -9.8% | 9.02 | 8.34 | 6.33 | 10.02 | 12.03 |
| ENJSA | 64.45 | ÜZERİNDE | ÜZERİNDE | ÜZERİNDE | 61.85 | 4.20% | OLUMLU | 8/04/24 | 59.63 | 8.1% | 64.43 | 63.21 | 60.30 | 65.64 | 68.55 |

Tablonun Değerlendirilmesi: Yukarıdaki tablo, hisse senetlerinin günlük bazdaki hareketli ortalamalarına göre hesaplanan TAKİP SEVİYELERİNE (TS) göre teknik durumlarını "OLUMLU" veya "ZAYIF" olarak ifade etmektedir. Takip seviyesi olarak verilen değerler, hisseler için "OLUMLU" veya "ZAYIF" seyre geçiş seviyeleri olarak düşünülmelidir. Günlük TS "OLUMLU"; TS üzerinde kaldığı sürece yükseliş yönlü hareketin devamı beklentisine işaret etmektedir. Günlük TS "ZAYIF" ifadesi ise, TS altında kaldığı sürece düşüş yönlü hareketin devamı beklentisine işaret etmektedir.

TEKNİK ANALİZ

Radara
Takılanlar

Hisse Senetleri

BIST

Piyasa Ekranı

İndikatörler

Destek/Direnç

Spot

VİOP

BIST Hisseleri Trend Takip Listesi - Destek ve Direnç Seviyeleri

| Hisse | Son Değer | ORTALAMALARA GÖRE | | | G Ü N L Ü K | | | | | | | | | | |
|-------|-----------|-------------------|----------|----------|----------------|---------------|------------------|----------|-----------------|---------|----------|----------|----------|----------|----------|
| | | 21 Gün | 50 Gün | 200 Gün | Takip Seviyesi | TS'ye Uzaklık | TS'ye Göre Durum | Tarih | Değişim Değeri* | Getiri* | Pivot | Destek-1 | Destek-2 | Direnç-1 | Direnç-2 |
| ENKAI | 36.20 | ALTINDA | ÜZERİNDE | ÜZERİNDE | 35.14 | 3.03% | OLUMLU | 14/05/24 | 36.29 | -0.2% | 36.59 | 35.72 | 33.18 | 37.84 | 40.38 |
| EREGL | 46.52 | ÜZERİNDE | ÜZERİNDE | ÜZERİNDE | 43.21 | 7.65% | OLUMLU | 26/04/24 | 42.34 | 9.9% | 46.58 | 45.56 | 43.06 | 47.66 | 50.16 |
| FROTO | 1,186.00 | ÜZERİNDE | ÜZERİNDE | ÜZERİNDE | 1,098.44 | 7.97% | OLUMLU | 15/01/24 | 790.00 | 50% | 1,173.00 | 1130.44 | 1044.00 | 1202.56 | 1289.00 |
| GUBRF | 150.30 | ALTINDA | ALTINDA | ALTINDA | 162.25 | -7.37% | ZAYIF | 13/05/24 | 150.00 | 0.2% | 150.40 | 147.29 | 139.70 | 153.61 | 161.20 |
| IPEKE | 37.78 | ALTINDA | ALTINDA | ALTINDA | 41.47 | -8.89% | ZAYIF | 10/05/24 | 39.54 | -4.5% | 37.69 | 36.52 | 33.84 | 38.76 | 41.44 |
| ISGYO | 15.13 | ALTINDA | ALTINDA | ALTINDA | 15.11 | 0.13% | OLUMLU | 14/05/24 | 15.14 | -0.1% | 15.21 | 15.03 | 14.48 | 15.48 | 16.03 |
| KCHOL | 246.50 | ÜZERİNDE | ÜZERİNDE | ÜZERİNDE | 183.73 | 34.17% | OLUMLU | 2/06/23 | 82.50 | 198.8% | 245.00 | 232.84 | 205.50 | 255.66 | 283.00 |
| KOZAA | 47.30 | ALTINDA | ALTINDA | ALTINDA | 50.11 | -5.61% | ZAYIF | 10/05/24 | 50.68 | -6.7% | 47.45 | 46.60 | 44.38 | 48.46 | 50.68 |
| KOZAL | 21.10 | ALTINDA | ALTINDA | ALTINDA | 23.20 | -9.06% | ZAYIF | 10/05/24 | 22.28 | -5.3% | 21.19 | 20.83 | 19.84 | 21.65 | 22.64 |
| KRDMD | 27.00 | ÜZERİNDE | ÜZERİNDE | ÜZERİNDE | 25.59 | 5.50% | OLUMLU | 5/04/24 | 22.53 | 19.9% | 27.05 | 26.31 | 24.48 | 27.85 | 29.68 |
| MGROS | 466.25 | ÜZERİNDE | ÜZERİNDE | ÜZERİNDE | 426.22 | 9.39% | OLUMLU | 5/06/23 | 179.00 | 160.5% | 469.50 | 461.37 | 438.00 | 480.88 | 504.25 |
| OTKAR | 542.00 | ÜZERİNDE | ÜZERİNDE | ÜZERİNDE | 519.43 | 4.35% | OLUMLU | 14/05/24 | 517.00 | 4.8% | 530.33 | 497.27 | 432.00 | 551.73 | 617.00 |
| OYAKC | 58.55 | ALTINDA | ALTINDA | ALTINDA | 58.50 | 0.09% | OLUMLU | 24/04/24 | 60.30 | -2.9% | 58.32 | 56.88 | 53.70 | 59.52 | 62.70 |
| PETKM | 19.78 | ALTINDA | ALTINDA | ALTINDA | 20.78 | -4.81% | ZAYIF | 13/05/24 | 19.60 | 0.9% | 19.70 | 19.29 | 18.39 | 20.04 | 20.94 |
| PGSUS | 204.00 | ÜZERİNDE | ÜZERİNDE | ÜZERİNDE | 39.89 | 4.64% | OLUMLU | 5/04/24 | 166.15 | 22.8% | 203.40 | 197.51 | 184.10 | 208.69 | 222.10 |
| PRKME | 24.46 | ALTINDA | ÜZERİNDE | ÜZERİNDE | 24.61 | -0.59% | ZAYIF | 13/05/24 | 24.65 | -0.8% | 24.33 | 23.91 | 23.06 | 24.61 | 25.46 |
| SASA | 47.34 | ÜZERİNDE | ÜZERİNDE | ÜZERİNDE | 42.29 | 11.95% | OLUMLU | 5/04/24 | 38.65 | 22.5% | 46.75 | 44.05 | 38.26 | 48.87 | 54.66 |
| SISE | 52.85 | ÜZERİNDE | ÜZERİNDE | ÜZERİNDE | 48.90 | 8.08% | OLUMLU | 5/04/24 | 45.41 | 16.4% | 52.85 | 51.08 | 46.85 | 54.62 | 58.85 |
| TAVHL | 223.60 | ÜZERİNDE | ÜZERİNDE | ÜZERİNDE | 205.39 | 8.87% | OLUMLU | 4/01/24 | 110.40 | 102.5% | 221.63 | 216.31 | 205.90 | 224.99 | 235.40 |
| TCELL | 83.10 | ÜZERİNDE | ÜZERİNDE | ÜZERİNDE | 68.84 | 20.71% | OLUMLU | 8/03/24 | 64.98 | 27.9% | 83.10 | 81.78 | 78.60 | 84.42 | 87.60 |
| THYAO | 310.25 | ALTINDA | ÜZERİNDE | ÜZERİNDE | 283.61 | 9.39% | OLUMLU | 4/01/24 | 231.96 | 33.8% | 312.00 | 308.28 | 297.25 | 317.48 | 328.50 |
| TKFEN | 53.15 | ÜZERİNDE | ÜZERİNDE | ÜZERİNDE | 48.17 | 10.34% | OLUMLU | 19/04/24 | 41.00 | 29.6% | 52.72 | 50.14 | 44.50 | 54.86 | 60.50 |
| TMSN | 155.30 | ALTINDA | ÜZERİNDE | ÜZERİNDE | 151.92 | 2.22% | OLUMLU | 30/01/24 | 90.00 | 72.6% | 155.50 | 151.18 | 140.60 | 160.02 | 170.60 |
| TOASO | 272.75 | ÜZERİNDE | ÜZERİNDE | ÜZERİNDE | 263.14 | 3.65% | OLUMLU | 11/01/24 | 225.68 | 20.9% | 273.50 | 269.28 | 258.25 | 278.48 | 289.50 |
| TRGYO | 44.54 | ALTINDA | ÜZERİNDE | ÜZERİNDE | 43.55 | 2.28% | OLUMLU | 4/04/24 | 38.13 | 16.8% | 45.37 | 43.92 | 39.44 | 47.66 | 52.14 |
| TTKOM | 41.02 | ÜZERİNDE | ÜZERİNDE | ÜZERİNDE | 37.48 | 9.45% | OLUMLU | 27/03/24 | 30.00 | 36.7% | 40.97 | 39.38 | 35.64 | 42.50 | 46.24 |
| TTRAK | 984.50 | ÜZERİNDE | ÜZERİNDE | ÜZERİNDE | 941.34 | 4.58% | OLUMLU | 19/07/22 | 220.00 | 347.5% | 973.17 | 937.32 | 865.00 | 997.68 | 1070.00 |
| TUPRS | 183.60 | ALTINDA | ÜZERİNDE | ÜZERİNDE | 163.12 | 12.56% | OLUMLU | 5/06/23 | 70.77 | 159.4% | 184.43 | 182.86 | 178.10 | 186.84 | 191.60 |

TEKNİK ANALİZ

Radara
Takılanlar

Hisse Senetleri

BIST

Piyasa Ekranı

İndikatörler

Destek/Direnç

Spot

VİOP

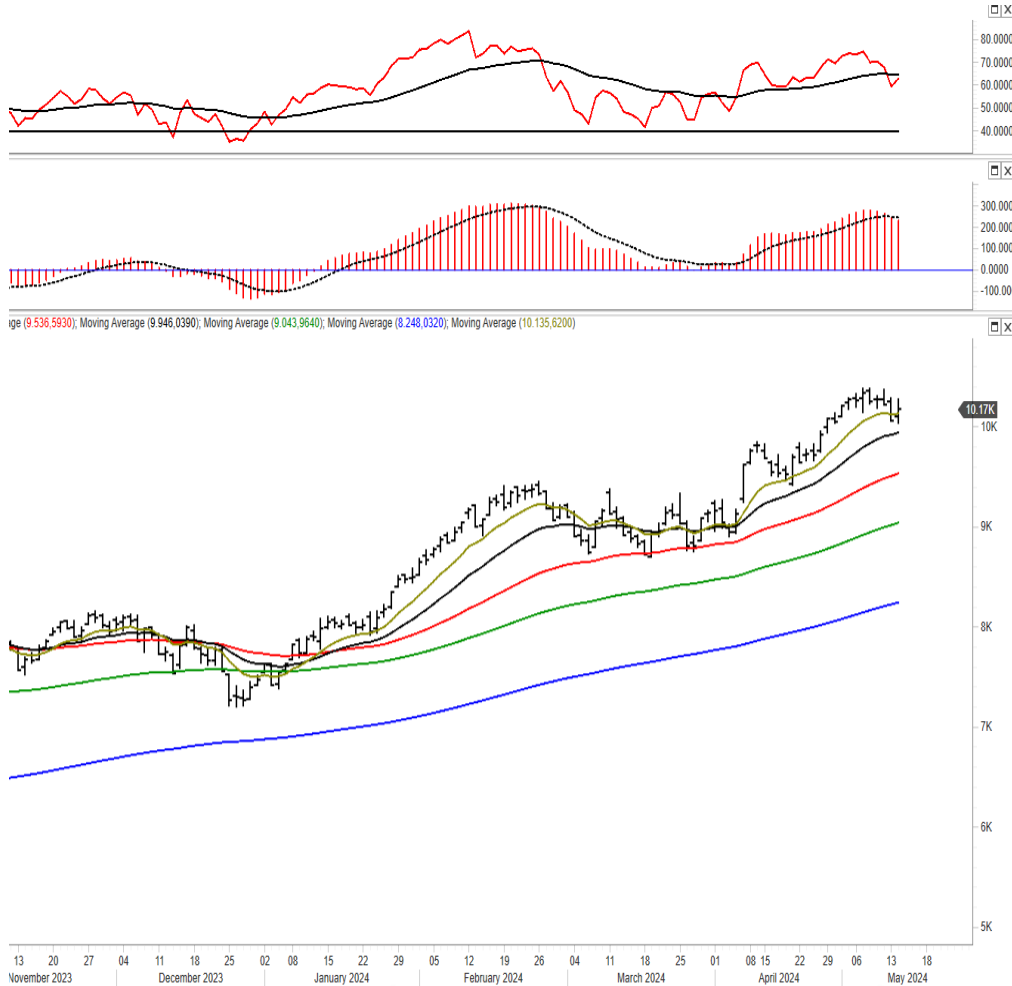

BIST100

BIST100-Teknik Yorum: BIST100 dün günün ilk yarısındaki geri çekilmeye test ettiği 10036 seviyesinden tepki yaşadı. Kapanış 10173 seviyesinde gerçekleşti. Endekste 1 günlük sarkma sonrasında 5 günlük ortalama bölgesine geri dönmüş durumda. Geçiş bölgesi olarak değerlendirdiğimiz 10000 bölgesi üzerindeki hareketin devam ediyor olması iyimserlik işareti. Endekste olumlu teknik görünümün korunduğunu, bu bölge üzerinde yukarı yönlü beklentinin geçerli olduğunu düşünüyoruz. Bu paralelde 10800-11200 ilk aşama, 11600-12.000 bandı ise ikinci aşama hareket bölgesi olarak düşünülebilir. BIST'te 10072-9990 bandını yakın destek bölgesi olarak değerlendiriyoruz. Üzerindeki hareketin korunması yükseliş yönlü beklentinin geçerli olduğuna yönelik sinyal olarak değerlendirilmeli. BIST100 için 10072-9990-9909-9808-9750 destek, 10350/65-10500-10800-11050/200 direnç.

Trend Orta-Uzun

9,946

| Destekler | Dirençler | Ortalamalar | |
|-----------|-----------|-------------|-------|
| 9,980.54 | 10,329 | 21 Gün | 9,946 |
| 9,786.49 | 10,523 | 50 Gün | 9,537 |
| 9,562.95 | 10,747 | 100 Gün | 9,044 |

TEKNİK ANALİZ

Radara
Takılanlar

Hisse Senetleri

BIST

Piyasa Ekranı

İndikatörler

Destek/Direnç

Spot

ViOP

BIST30 ViOP

XU030 Haziran Teknik Yorum: Haziran vadeli kontratta yakın destek bölgesi olarak değerlendirdiğimiz 11450-11366 bandı üst sınırından tepki yaşıyor. Bu bölge üzerindeki hareketin korunması 11697-11762 yakın direnç bölgesine yönelik hareketin gündemde kalmasını sağlıyor. 11.450-11.366 seviyesi altına yaşanacak sarkma 11270-11160 bandını gündeme getirebilecektir.

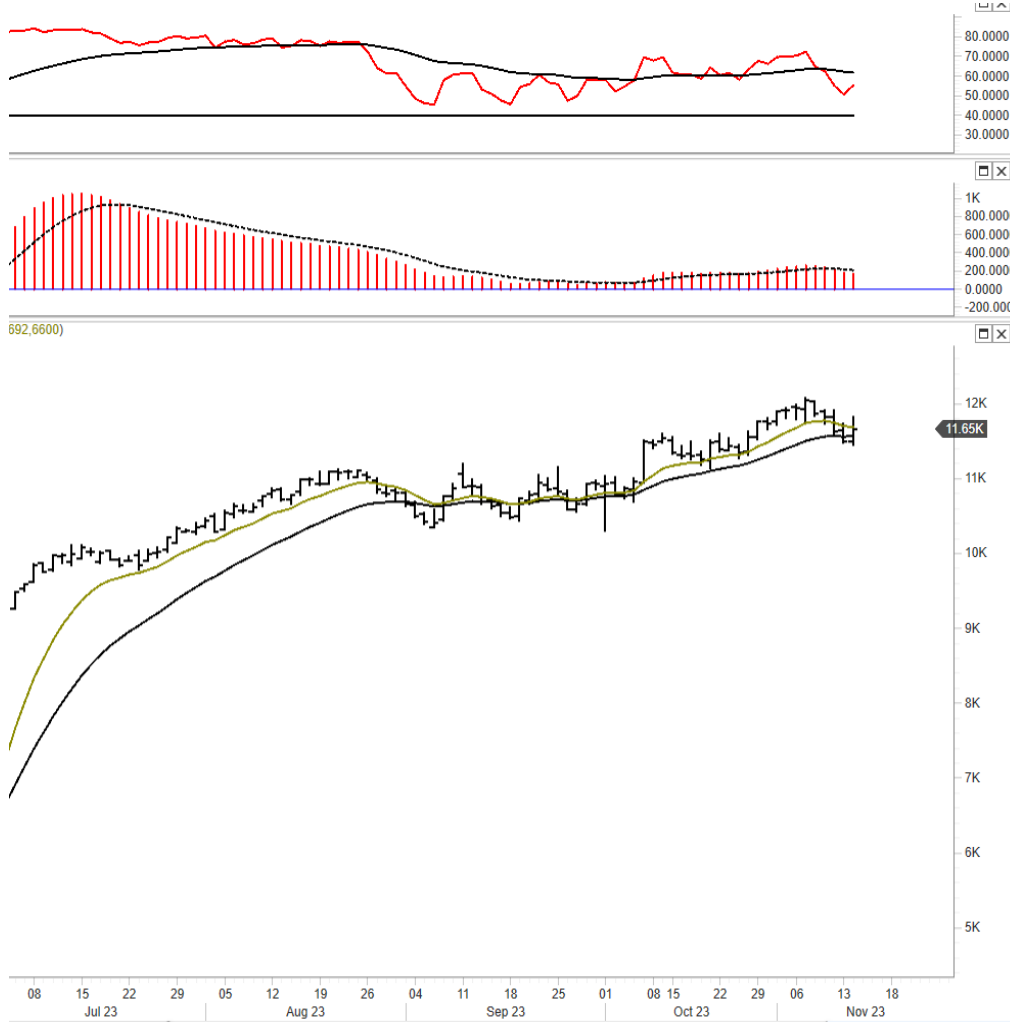

YASAL UYARI: Burada yer alan yatırım bilgi, yorum ve tavsiyeleri yatırım danışmanlığı kapsamında değildir. Yatırım danışmanlığı hizmeti, yetkili kuruluşlar tarafından kişilerin risk ve getiri tercihleri dikkate alınarak kişiye özel sunulmaktadır. Burada yer alan yorum ve tavsiyeler ise genel niteliktedir. Bu tavsiyeler mali durumunuz ile risk ve getiri tercihlerinize uygun olmayabilir. Bu nedenle, sadece burada yer alan bilgilere dayanılarak yatırım kararı verilmesi beklentilerinize uygun sonuçlar doğurmayabilir.

Bu rapor ve yorumlardaki yazılar, bilgiler ve grafikler, ulaşılabilen ilk kaynaklardan iyi niyetle ve doğruluğu, geçerliliği, etkinliği velhasıl her ne şekil, suret ve nam altında olursa olsun herhangi bir karara dayanak oluşturması hususunda herhangi bir teminat, garanti oluşturmadan, yalnızca bilgi edinilmesi amacıyla derlenmiştir. İş bu raporlardaki yorumlardan; eksik bilgi ve/veya güncellenme gibi konularda ortaya çıkabilecek zararlardan Akbank T.A.Ş., Ak Yatırım Menkul Değerler A.Ş., Ak Portföy Yönetimi A.Ş. ve çalışanları sorumlu değildir. Akbank T.A.Ş., Ak Yatırım Menkul Değerler A.Ş., Ak Portföy Yönetimi A.Ş her an, hiçbir şekil ve surette ön ihbara ve/veya ihtara gerek kalmaksızın söz konusu bilgileri, tavsiyeleri değiştirebilir ve/veya ortadan kaldırabilir. Genel anlamda bilgi vermek amacıyla hazırlanmış olan iş bu rapor ve yorumlar, kapsamı bilgiler, tavsiyeler hiçbir şekil ve surette Akbank T.A.Ş., Ak Yatırım Menkul Değerler A.Ş., Ak Portföy Yönetimi A.Ş 'nin herhangi bir taahhüdünü tazammum etmediğinden, bu bilgilere istinaden her türlü özel ve/veya tüzel kişiler tarafından alınacak kararlar, varılacak sonuçlar, gerçekleştirilecek işlemler ve oluşabilecek her türlü riskler bizatıhi bu kişilere ait ve raci olacaktır. Hiçbir şekil ve surette ve her ne nam altında olursa olsun, her türlü gerçek ve/veya tüzel kişinin, gerek doğrudan gerek dolayısı ile ve bu sebeplerle uğrayabileceği her türlü doğrudan ve/veya dolayısıyla oluşacak maddi ve manevi zarar, kar mahrumiyeti, velhasıl her ne nam altında olursa olsun uğrayabileceği zararlardan hiçbir şekil ve surette Akbank T.A.Ş., Ak Yatırım Menkul Değerler A.Ş., Ak Portföy Yönetimi A.Ş. ve çalışanları sorumlu tutulamayacak ve hiçbir şekil ve surette her ne nam altında olursa olsun Akbank T.A.Ş., Ak Yatırım Menkul Değerler A.Ş., Ak Portföy Yönetimi A.Ş. çalışanlarından talepte bulunulmayacaktır.
