

TEKNİK ANALİZ

Radara
Takılanlar

Hisse Senetleri

BIST

Döviz

Emtia

Piyasa Ekranı

İndikatörler

Destek/Direnç

Spot

VIOP

MACD

AL Verenler		SAT Verenler	
VESBE	KATMR	RYGYO	
TRCAS	KARSN	OZKGY	
SKBNK	HEKTS		
ORGE	GYHOL		
ODAS	BOLUC		

Güç Göstergeleri Olumlu

OLUMLU	
TKNSA	DGKLB
GEREL	AKSEN
DEVA	OZBAL
BOLUC	TOASO
SASA	DGATE

Güç Göstergeleri Zayıf

ZAYIF	
TCELL	
TRKCM	
TTKOM	
BIMAS	

Yüksek Hacimliler

Yüksek Hacim	
TKNSA	SASA
DGKLB	EGGUB
AYEN	DGATE
GEREL	PGSUS
KATMR	GARAN

Göstergeleri Dipte*

Dip	
TCELL	MNDRS
ISGYO	SAHOL
BRKSN	SISE
PETKM	ADANA
ULKER	TURGG

Para Giriş/Çıkışları

Hisse	Giriş	Hisse	Çıkış
GARAN	46.4	THYAO	-27.8
KCHOL	16.3	AKBNK	-20.7
TUPRS	12.8	ISCTR	-17.3
EREGL	10.9	PETKM	-13.4
TOASO	7.1	EKGYO	-8.9

20/50 Gün Ortalama Kesişmesi

Yukarı		Aşağı	
SEKFK		PARSN	
NUHCM		GLBMD	

200 Günlük Ortalama-Fiyat Kesişmesi

Yukarı		Aşağı	
YAYLA		TTKOM	
ECBYO		SANKO	
ASUZU		BIMAS	

İlk 5 kurum, milyon TL

* Göstergeleri dipte olanlar, Stoch, RSI, DI, MFI, WillR, CCI indikatör ortalaması en düşük olan hisseler arasından seçilmektedir.

TEKNİK ANALİZ

Radara
Takılanlar

Hisse Senetleri

BIST

Döviz

Emtia

Piyasa Ekranı

İndikatörler

Destek/Direnç

Spot

VIOP

BIST Hisseleri Trend Takip Listesi - Destek ve Direnç Seviyeleri															
Hisse	Son Değer	SAATLİK			GÜNLÜK						Direnç				
		Takip Seviyesi	TS'ye Uzaklık	TS'ye Göre Durum	Takip Seviyesi	TS'ye Uzaklık	TS'ye Göre Durum	Tarih	Değişim Değeri*	Getiri*	Pivot	Destek-1	Destek-2	Direnç-1	Direnç-2
XU100	103869	103,640	0.22%	NÖTR	107165	-3.08%	ZAYIF	17.04.2018	109200	-4.9%	104431	103612	102286	105251	106577
XU030	127923	127,743	0.14%	NÖTR	126123	1.43%	OLUMLU	28.05.2017	131307	-2.6%	128752	127654	125877	129851	131628
XBANK	148,237	148,068	0.11%	NÖTR	145757	1.70%	OLUMLU	28.05.2018	151018	-1.8%	149,306	147,755	145,246	150,856	153366
XU0300618	129.075	128.339	0.57%	NÖTR	126.724	1.86%	OLUMLU	28.05.2018	132.00	-2.2%	129.800	128.549	126.525	131.051	133.075
GARAN	9.48	9.26	2.41%	OLUMLU	9.13	3.81%	OLUMLU	28.05.2018	9.51	-0.3%	9.46	9.37	9.21	9.56	9.71
HALKB	7.88	7.91	-0.35%	ZAYIF	8.21	-3.98%	ZAYIF	10.04.2018	9.22	-14.5%	7.94	7.87	7.76	8.01	8.12
ISCTR	6.28	6.30	-0.35%	ZAYIF	6.13	2.39%	OLUMLU	28.05.2018	6.46	-2.8%	6.38	6.27	6.09	6.49	6.67
VAKBN	5.75	5.82	-1.19%	ZAYIF	5.98	-3.79%	ZAYIF	19.03.2018	6.79	-15.3%	5.81	5.74	5.64	5.87	5.98
YKBNK	4.28	4.15	3.14%	NÖTR	4.22	1.44%	OLUMLU	28.05.2018	4.21	1.7%	4.33	4.27	4.17	4.39	4.49
AKCNS	9.86	9.90	-0.42%	ZAYIF	10.29	-4.16%	ZAYIF	10.04.2018	10.34	-4.6%	9.88	9.85	9.79	9.92	9.97
TMSN	5.29	5.30	-0.26%	NÖTR	5.66	-6.56%	ZAYIF	20.04.2018	6.95	-23.9%	5.33	5.23	5.07	5.43	5.59
AKGRT	4.14	4.07	1.61%	OLUMLU	3.84	7.75%	OLUMLU	26.09.2016	1.93	114.4%	4.13	4.10	4.04	4.16	4.22
AKSA	11.75	11.94	-1.60%	NÖTR	13.45	-12.66%	ZAYIF	30.04.2018	15.14	-22.4%	11.76	11.66	11.50	11.86	12.02
AKSEN	3.99	3.91	2.00%	OLUMLU	4.21	-5.13%	ZAYIF	9.04.2018	4.38	-8.9%	3.96	3.91	3.83	4.01	4.09
ALARK	4.85	5.02	-3.30%	NÖTR	5.26	-7.72%	ZAYIF	19.03.2018	6.55	-26.0%	4.89	4.84	4.76	4.94	5.02
ARCLK	16.86	16.92	-0.36%	ZAYIF	17.52	-3.76%	ZAYIF	8.05.2018	17.06	-1.2%	16.96	16.83	16.63	17.08	17.29
ASELS	23.60	24.10	-2.09%	ZAYIF	24.45	-3.49%	ZAYIF	11.04.2018	27.00	-12.6%	23.70	23.48	23.12	23.92	24.28
BOLUC	6.87	6.69	2.62%	OLUMLU	6.49	5.93%	OLUMLU	2.01.2018	5.40	27.2%	6.82	6.76	6.66	6.88	6.98
AYGAZ	11.98	11.81	1.43%	NÖTR	12.44	-3.67%	ZAYIF	29.03.2018	15.16	-21.0%	11.89	11.79	11.63	11.99	12.15
BIMAS	69.85	70.72	-1.23%	ZAYIF	67.25	3.87%	OLUMLU	17.05.2018	71.37	-2.1%	70.27	69.64	68.62	70.90	71.92
CCOLA	36.86	36.23	1.75%	NÖTR	37.09	-0.61%	ZAYIF	9.01.2018	35.72	3.2%	36.80	36.55	36.14	37.05	37.46
CIMSA	11.48	11.59	-0.99%	ZAYIF	12.12	-5.31%	ZAYIF	17.04.2018	13.01	-11.8%	11.50	11.45	11.37	11.55	11.63
CLEBI	38.46	36.33	5.85%	NÖTR	33.50	14.81%	OLUMLU	12.03.2018	30.50	26.1%	38.17	37.63	36.75	38.72	39.59
DOAS	7.38	7.20	2.54%	OLUMLU	7.43	-0.62%	ZAYIF	28.03.2018	8.15	-9.4%	7.34	7.29	7.21	7.39	7.47
BIZIM	6.30	6.58	-4.21%	NÖTR	6.90	-8.64%	ZAYIF	27.03.2018	8.02	-21.4%	6.33	6.28	6.21	6.37	6.45
SODA	5.35	5.14	4.14%	OLUMLU	4.80	11.46%	OLUMLU	25.02.2018	4.96	7.9%	5.29	5.21	5.10	5.36	5.48
EKGYO	2.32	2.36	-1.59%	ZAYIF	2.51	-7.72%	ZAYIF	19.03.2018	2.52	-7.9%	2.35	2.32	2.25	2.39	2.45
ENKAI	4.56	4.61	-1.14%	ZAYIF	5.03	-9.34%	ZAYIF	24.05.2018	5.03	-9.3%	4.59	4.55	4.47	4.64	4.71

Devamı için
tıklayınız

Tablonun Değerlendirilmesi: Yukarıdaki tablo, hisse senetlerinin günlük ve saatlik bazdaki hareketli ortalamalarına göre hesaplanan TAKİP SEVİYELERİNE (TS) göre teknik durumlarını "OLUMLU" veya "ZAYIF" olarak ifade etmektedir. Takip seviyesi olarak verilen değerler, hisseler için "OLUMLU" veya "ZAYIF" seyre geçiş seviyeleri olarak düşünülmelidir. Günlük TS "OLUMLU" - Saatlik TS "OLUMLU" ifadesi, her iki TS üzerinde kaldığı sürece yükseliş yönlü hareketin devamı beklentisine işaret etmektedir. Günlük TS "ZAYIF" - Saatlik TS "ZAYIF" ifadesi ise, her iki TS altında kaldığı sürece düşüş yönlü hareketin devamı beklentisine işaret etmektedir.

TEKNİK ANALİZ

Radara
Takanlar

Hisse Senetleri

BIST

Döviz

Emtia

Piyasa Ekranı

İndikatörler

Destek/Direnç

Spot

VIOP

BIST Hisseleri Trend Takip Listesi - Destek ve Direnç Seviyeleri															
Hisse	Son Değer	SAATLİK			GÜNLÜK						Pivot	Destek-1	Destek-2	Direnç-1	Direnç-2
		Takip Seviyesi	TS'ye Uzaklık	TS'ye Göre Durum	Takip Seviyesi	TS'ye Uzaklık	TS'ye Göre Durum	Tarih	Değişim Değeri*	Getiri*					
EREGL	11.61	11.01	5.45%	OLUMLU	9.60	20.94%	OLUMLU	11.01.2017	5.10	127.9%	11.71	11.53	11.26	11.88	12.16
FROTO	65.85	62.03	6.16%	NÖTR	56.00	17.59%	OLUMLU	18.05.2018	59.14	11.3%	65.38	64.28	62.48	66.49	68.28
GUBRF	3.34	3.38	-1.24%	ZAYIF	3.60	-7.31%	ZAYIF	19.03.2018	4.23	-21.0%	3.35	3.32	3.25	3.39	3.45
IPEKE	6.50	5.60	16.15%	OLUMLU	5.10	27.33%	OLUMLU	21.05.2018	4.84	34.3%	6.58	6.39	6.08	6.77	7.08
ISGYO	1.06	1.09	-2.79%	ZAYIF	1.15	-7.55%	ZAYIF	13.04.2018	1.27	-16.5%	1.06	1.04	1.02	1.08	1.10
KCHOL	14.60	14.09	3.65%	NÖTR	13.47	8.36%	OLUMLU	28.05.2018	13.41	8.9%	14.65	14.51	14.27	14.80	15.03
KOZAA	8.38	7.52	11.42%	OLUMLU	6.82	22.83%	OLUMLU	14.05.2018	6.01	39.4%	8.40	8.24	7.98	8.56	8.82
KOZAL	48.50	47.17	2.82%	NÖTR	41.51	16.84%	OLUMLU	14.03.2018	37.00	31.1%	48.79	47.97	46.65	49.60	50.93
KRDMD	4.96	4.88	1.63%	OLUMLU	4.37	13.46%	OLUMLU	5.04.2017	1.21	310.7%	5.01	4.95	4.87	5.06	5.15
MGROS	20.46	19.94	2.61%	OLUMLU	21.17	-3.34%	ZAYIF	15.01.2018	25.71	-20.4%	20.54	20.28	19.86	20.80	21.22
OTKAR	78.00	76.90	1.43%	OLUMLU	81.60	-4.41%	ZAYIF	2.04.2018	114.20	-31.7%	77.92	77.25	76.17	78.59	79.67
PETKM	4.61	4.95	-6.87%	ZAYIF	5.21	-11.44%	ZAYIF	7.05.2018	6.00	-23.2%	4.66	4.60	4.50	4.72	4.82
PGSUS	27.54	26.97	2.12%	OLUMLU	27.87	-1.18%	ZAYIF	17.04.2018	31.70	-13.1%	27.64	27.17	26.42	28.11	28.86
PRKME	2.96	3.01	-1.74%	NÖTR	3.24	-8.77%	ZAYIF	30.04.2018	3.65	-18.9%	2.98	2.94	2.88	3.02	3.08
SISE	4.16	4.27	-2.57%	ZAYIF	4.32	-3.69%	ZAYIF	17.04.2018	4.79	-13.2%	4.18	4.14	4.08	4.22	4.28
ANACM	2.73	2.75	-0.57%	ZAYIF	3.00	-9.00%	ZAYIF	7.05.2018	3.00	-9.0%	2.74	2.71	2.65	2.77	2.83
TAVHL	21.80	21.77	0.14%	NÖTR	21.72	0.35%	OLUMLU	28.05.2018	21.80	0.0%	21.92	21.71	21.36	22.13	22.48
TCELL	12.61	12.97	-2.78%	ZAYIF	13.50	-6.59%	ZAYIF	3.05.2018	13.50	-6.6%	12.69	12.54	12.29	12.84	13.09
THYAO	17.32	16.89	2.54%	OLUMLU	15.45	12.10%	OLUMLU	16.01.2017	5.02	245.0%	17.41	17.28	17.05	17.55	17.77
TKFEN	15.33	15.40	-0.46%	ZAYIF	15.00	2.20%	OLUMLU	12.01.2017	6.28	144.2%	15.39	15.26	15.06	15.51	15.72
TOASO	25.76	24.44	5.41%	OLUMLU	26.00	-0.92%	ZAYIF	25.04.2018	26.00	-0.9%	25.34	24.86	24.08	25.82	26.60
TRGYO	2.87	2.71	6.05%	OLUMLU	2.75	4.34%	OLUMLU	28.05.2018	2.75	4.4%	2.84	2.80	2.74	2.87	2.94
TRKCM	4.17	4.26	-2.08%	ZAYIF	3.99	4.51%	OLUMLU	8.11.2016	2.04	104.4%	4.17	4.14	4.08	4.21	4.26
TTKOM	5.90	6.13	-3.75%	ZAYIF	5.76	2.45%	OLUMLU	24.05.2018	5.44	8.5%	6.08	5.87	5.55	6.28	6.61
TTRAK	58.10	57.04	1.85%	OLUMLU	59.22	-1.89%	ZAYIF	8.02.2018	75.04	-22.6%	58.13	57.87	57.43	58.40	58.83
TUPRS	105.60	103.45	2.08%	NÖTR	104.83	0.74%	OLUMLU	28.05.2018	104.75	0.8%	106.20	105.05	103.20	107.35	109.20
ULKER	17.75	18.53	-4.21%	ZAYIF	20.81	-14.72%	ZAYIF	10.04.2018	21.65	-18.0%	17.78	17.59	17.29	17.97	18.27
AGHOL	21.90	20.96	4.47%	OLUMLU	21.46	2.05%	OLUMLU	29.05.2018	21.45	2.1%	21.97	21.75	21.39	22.19	22.55

İlk sayfa için
tıklayınız

TEKNİK ANALİZ

Radara
Takılanlar

Hisse Senetleri

BIST

Döviz

Emtia

Piyasa Ekranı

İndikatörler

Destek/Direnç

Spot

VIOP

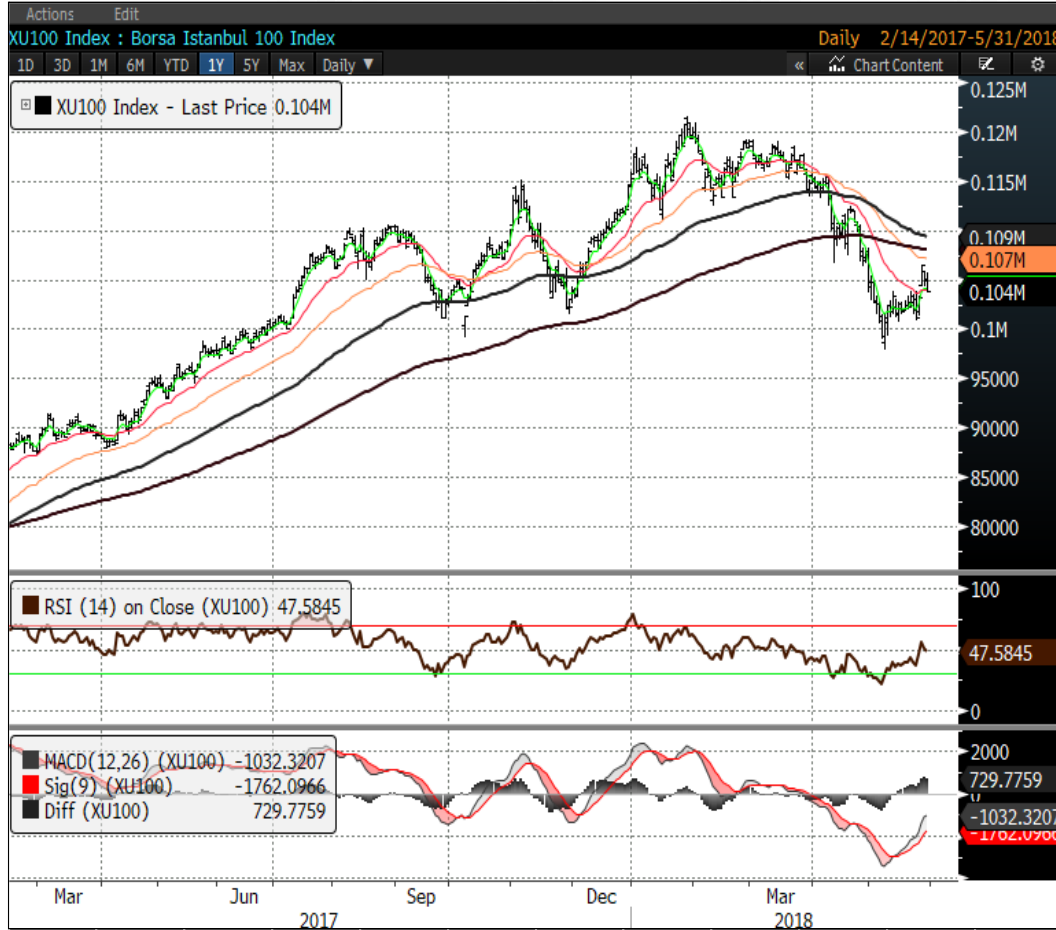

BIST 100

BIST100 açılışa yaşanan sınırlı yukarı hareketin ardından gün boyu satış baskısı altındaydı. Kapanış 103.869 seviyesinde gerçekleşti. 106.500 seviyesinden başlayan kar realizasyonu devam ediyor. Kısa periyot için ortalamalarda aşağı eğilim geçerli. **Fakat çok kısa vadeli ortalamalar henüz aşağı kırılmış değil. Destek olarak belirttiğimiz 103.800/500 bandının aşağı geçilmesi durumunda ortalamalarda olumsuzluk belirtiyor olacağız. Bu aşama öncesinde kısa periyot için sınırlı da olsa iyimserliğin devam ettiğinden bahsedebiliriz. Bu bant üzerindeki hareket korunduğu sürece de 107.000-108.600 bandı gündemde kalmaya devam edecektir.** Banka endeksi için ise direnç olarak belirttiğimiz 153.500-155.300 bandının test edilmesi sonrasında düzeltme devam ediyor. 148500-147500 bandı yakın destek bölgesi ve üzerindeki hareket korunduğu sürece kısa periyot için iyimserlik belirtebiliriz.

BIST100 için 103.600/370-102.500/300-101.800 destek, 104.500/800-105.600-106.900-107.600 direnç.

Trend uzun vade	Trend kısa vade
107,165	105,312

Destekler	Dirençler	Ortalamalar	
103,077	105,223	21 Gün	102,471
102,286	106,577	50 Gün	108,302
100,932	107,369	100 Gün	112,501

Haftalık Bant		Aylık Bant	
100,044	108,395	97,010	111,567

TEKNİK ANALİZ

Radara
Takılanlar

Hisse Senetleri

BIST

Döviz

Emtia

Piyasa Ekranı

İndikatörler

Destek/Direnç

Spot

VIOP

BIST30 VIOP



Haziran vadeli kontratta hedef olarak belirttiğimiz 132000-135000 bandından başlayan düzeltme devam ediyor. Kapanış saatlik periyot için 100 ve 200 barlık ortalamalar olan 128300/600 seviyesi üzerinde. Bu bant üzerinde kaldığı sürece yükseliş yönlü beklenti de korunabilir. Bu kontrat için saatlik periyotta ortalamalarda aşağı eğilim geçerli. 130.000/300 yakın direnç. Sonrasında 131.100/400 tekrar gündeme gelebilir. 127.800/400 destekler.

Trend uzun vade	Trend kısa vade
126.724	130.033

Destekler	Dirençler	Ortalamalar	
127.783	131.058	21 Gün	126.578
126.517	133.067	50 Gün	132.853
124.508	134.333	100 Gün	138.368

Haftalık Bant	Aylık Bant
124.229	134.317
120.675	137.575

	Açık Pozisyon	Açık Pozisyon Değişimi
XU30 Aktif kontrat	331,091	-11,772
USD Aktif kontrat	403,967	-35,562

TEKNİK ANALİZ

Radara
Takılanlar

Hisse Senetleri

BIST

Döviz

Emtia

Piyasa Ekranı

İndikatörler

Destek/Direnç

Spot

VIOP

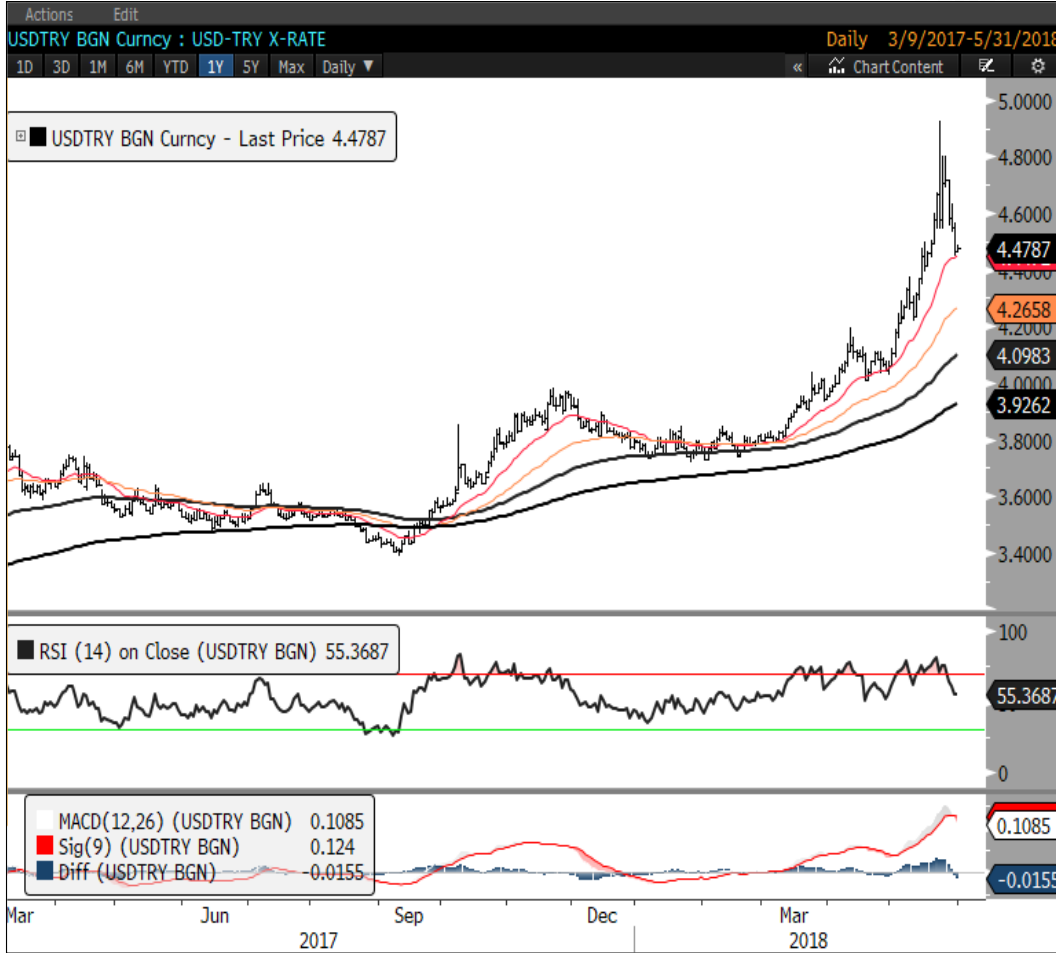

	Günlük Destek		Günlük Direnç		Haftalık Bant	
USD/TRY	4.4655	4.4523	4.4908	4.5029	4.248	4.715
EUR/TRY	5.2088	5.1874	5.2468	5.2634	5.0120	5.4770
EUR/USD	1.1649	1.1634	1.1676	1.1688	1.149	1.193
GBP/USD	1.3280	1.3255	1.3321	1.3337	1.3110	1.3636
USD/JPY	108.56	108.34	108.99	109.20	107.73	110.12
USD/CAD	1.2850	1.2827	1.2895	1.2917	1.2752	1.2993
USD/SEK	8.8010	8.7886	8.8270	8.8406	8.639	8.955
USD/CHF	0.9875	0.9866	0.9898	0.9912	0.9793	0.9985
AUD/USD	0.7548	0.7535	0.7579	0.7597	0.748	0.766
NZD/USD	0.6969	0.6954	0.6998	0.7012	0.6883	0.7117

TEKNİK ANALİZ

Radara
Takılanlar

Hisse Senetleri

BIST

Döviz

Emtia

Piyasa Ekranı

İndikatörler

Destek/Direnç

Spot

VIOP



	Günlük Destek		Günlük Direnç		Haftalık Bant	
Altın(ONS)	1,300.8	1,299.1	1,304.6	1,306.7	1,287.5	1,321.8
Gram Altın	186.4	185.7	187.7	188.3	178.2	196.0
WTI	67.87	67.67	68.29	68.51	66.41	70.28
Brent	77.08	76.96	77.35	77.50	74.93	79.29
Doğalgaz	2.89	2.88	2.90	2.90	2.82	2.96
Gümüş	16.49	16.46	16.54	16.56	16.22	16.87
Platinyum	906.8	904.2	911.3	913.2	892.8	926.1
Bakır	6,759.3	6,678.7	6,888.3	6,936.7	6,711.0	7,000.7
Mısır	393.5	392.8	395.0	395.8	387.9	402.5
Buğday	517.0	515.0	521.8	524.5	495.1	542.0

YASAL UYARI: Burada yer alan yatırım bilgi, yorum ve tavsiyeleri yatırım danışmanlığı kapsamında değildir. Yatırım danışmanlığı hizmeti, yetkili kuruluşlar tarafından kişilerin risk ve getiri tercihleri dikkate alınarak kişiye özel sunulmaktadır. Burada yer alan yorum ve tavsiyeler ise genel niteliktedir. Bu tavsiyeler mali durumunuz ile risk ve getiri tercihlerinize uygun olmayabilir. Bu nedenle, sadece burada yer alan bilgilere dayanılarak yatırım kararı verilmesi beklentilerinize uygun sonuçlar doğurmayabilir.

Bu rapor ve yorumlardaki yazılar, bilgiler ve grafikler, ulaşılabilen ilk kaynaklardan iyi niyetle ve doğruluğu, geçerliliği, etkinliği velhasıl her ne şekil, suret ve nam altında olursa olsun herhangi bir karara dayanak oluşturması hususunda herhangi bir teminat, garanti oluşturmadan, yalnızca bilgi edinilmesi amacıyla derlenmiştir. İş bu raporlardaki yorumlardan; eksik bilgi ve/veya güncellenme gibi konularda ortaya çıkabilecek zararlardan Akbank T.A.Ş., Ak Yatırım Menkul Değerler A.Ş., Ak Portföy Yönetimi A.Ş. ve çalışanları sorumlu değildir. Akbank T.A.Ş., Ak Yatırım Menkul Değerler A.Ş., Ak Portföy Yönetimi A.Ş her an, hiçbir şekil ve surette ön ihbara ve/veya ihtaraya gerek kalmaksızın söz konusu bilgileri, tavsiyeleri değiştirebilir ve/veya ortadan kaldırabilir. Genel anlamda bilgi vermek amacıyla hazırlanmış olan iş bu rapor ve yorumlar, kapsamı bilgiler, tavsiyeler hiçbir şekil ve surette Akbank T.A.Ş., Ak Yatırım Menkul Değerler A.Ş., Ak Portföy Yönetimi A.Ş 'nin herhangi bir taahhüdünü tazammum etmediğinden, bu bilgilere istinaden her türlü özel ve/veya tüzel kişiler tarafından alınacak kararlar, varılacak sonuçlar, gerçekleştirilecek işlemler ve oluşabilecek her türlü riskler bizatihi bu kişilere ait ve raci olacaktır. Hiçbir şekil ve surette ve her ne nam altında olursa olsun, her türlü gerçek ve/veya tüzel kişinin, gerek doğrudan gerek dolayısı ile ve bu sebeplerle uğrayabileceği her türlü doğrudan ve/veya dolayısıyla oluşacak maddi ve manevi zarar, kar mahrumiyeti, velhasıl her ne nam altında olursa olsun uğrayabileceği zararlardan hiçbir şekil ve surette Akbank T.A.Ş., Ak Yatırım Menkul Değerler A.Ş., Ak Portföy Yönetimi A.Ş. ve çalışanları sorumlu tutulamayacak ve hiçbir şekil ve surette her ne nam altında olursa olsun Akbank T.A.Ş., Ak Yatırım Menkul Değerler A.Ş., Ak Portföy Yönetimi A.Ş. çalışanlarından talepte bulunulmayacaktır.